

nara

DOCUMENT DE SUPPORT

**BRANDING**





Nous sommes une agence digitale tout-en-un basée à Montréal depuis 9 ans.  
Notre entreprise est composée de 4 départements :

|  
**DESIGN**

|  
**DÉVELOPPEMENT**

|  
**MARKETING**

|  
**CRÉATION  
DE CONTENU**

# SOMMAIRE DES PROJETS

PAGE 5 JOURNEY GROUPE CONSEIL

PAGE 7 DÜNA

PAGE 9 NBG TELECOM

PAGE 11 TYPE1SUPPORT

PAGE 13 ABRITA CONSTRUCTION INC

PAGE 15 MAISON ELIZABETH HOUSE

PAGE 17 MPWR

PAGE 19 GENISTAR

PAGE 23 DIABETES CLINICAL  
TRIALS NETWORK

PAGE 26 YOU-CAN.BIZ

PAGE 28 NUTRIORIA

PAGE 30 MOMENTUMM

PAGE 32 LOISIRS GENTILLY

PAGE 34 ZINZIN

PAGE 36 LABORATOIRE DR RENAUD

PAGE 38 MYCELIANA

PAGE 40 SOLUTIONS CA

## PROJET

# JOURNEY GROUPE CONSEIL

Cabinet de conseil en gestion  
d'entreprise

## NOTRE MANDAT

Créer une image de marque incluant un nom  
d'entreprise et une esthétique.

## INTENTIONS DU CLIENT

- Une image de marque à la fois jeune et professionnelle.
- Une image de marque moderne, sans sortir des sentiers battus.
- Une image de marque dynamique et percutante (couleurs vives, qui donnent du punch).



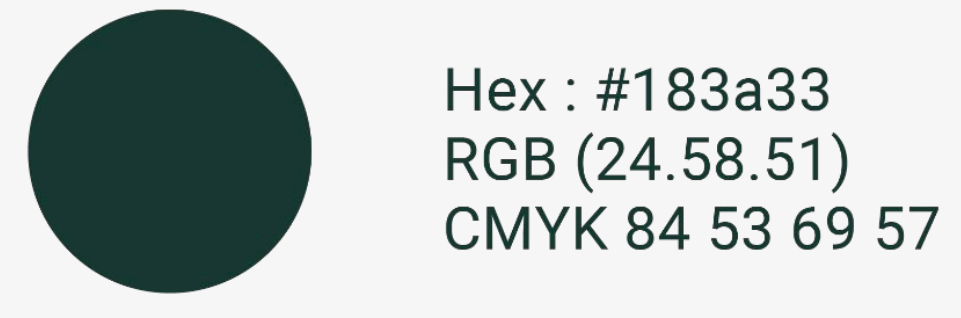

Hex : #183a33  
RGB (24.58.51)  
CMYK 84 53 69 57

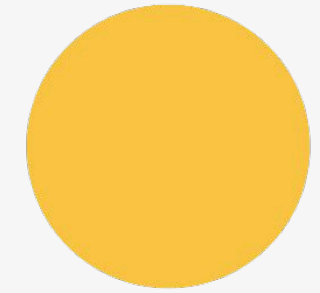

Hex : #f9c543  
RGB (249.197.67)  
CMYK 2 23 85 0

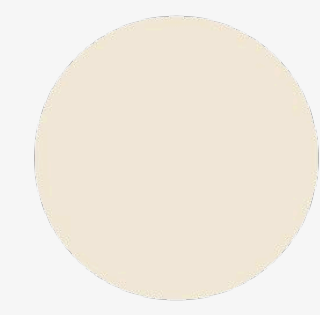

Hex : #f2e9d7  
RGB (242.233.215)  
CMYK 4 6 15 0

Hex : #183a33  
RGB (24.58.51)  
CMYK 84 53 69 57

Hex : #183a33  
RGB (24.58.51)  
CMYK 84 53 69 57

Hex : #183a33  
RGB (24.58.51)  
CMYK 84 53 69 57

Hex : #183a33  
RGB (24.58.51)  
CMYK 84 53 69 57

Hex : #183a33  
RGB (24.58.51)  
CMYK 84 53 69 57

Hex : #183a33  
RGB (24.58.51)  
CMYK 84 53 69 57

Hex : #183a33  
RGB (24.58.51)  
CMYK 84 53 69 57

Hex : #183a33  
RGB (24.58.51)  
CMYK 84 53 69 57

Hex : #183a33  
RGB (24.58.51)  
CMYK 84 53 69 57

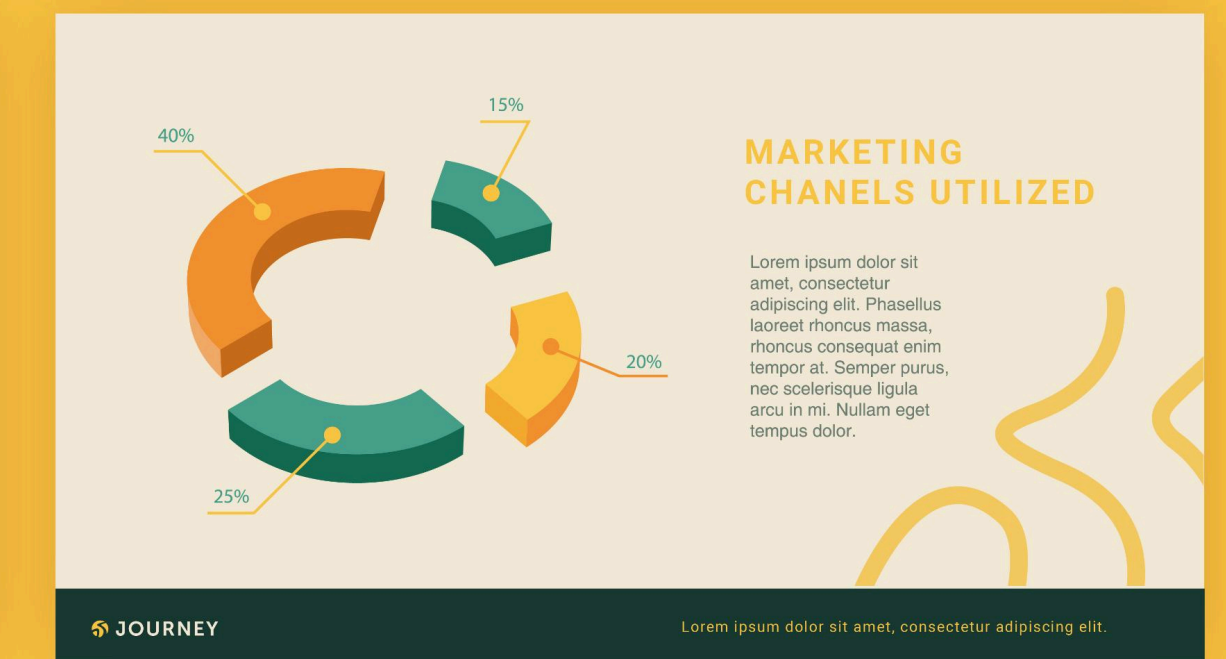
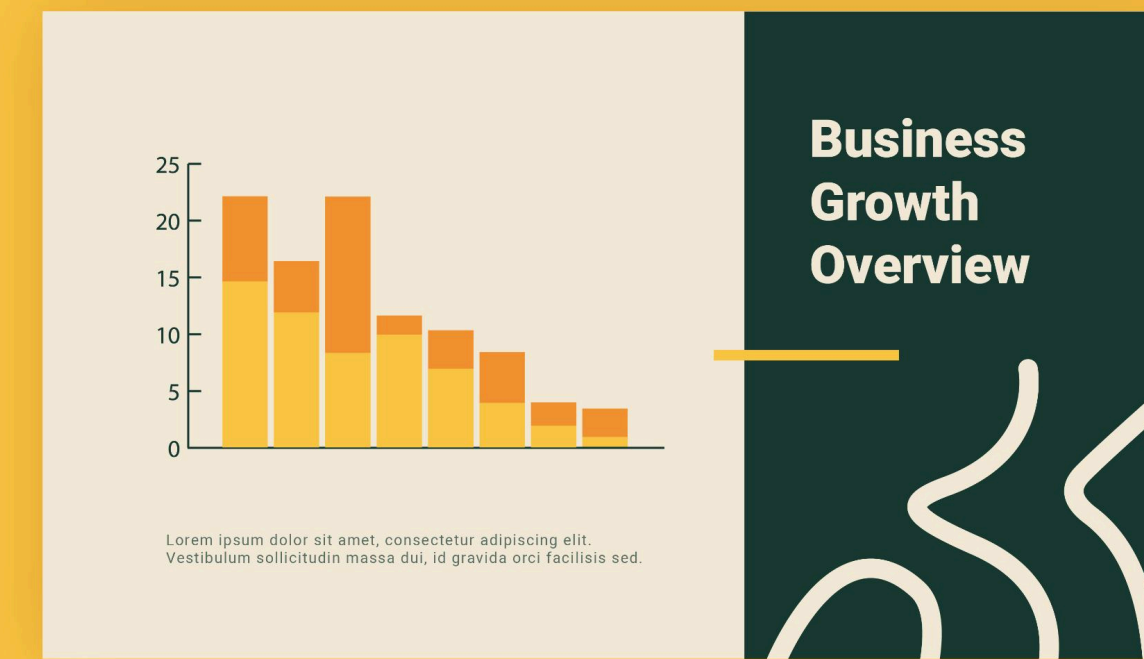
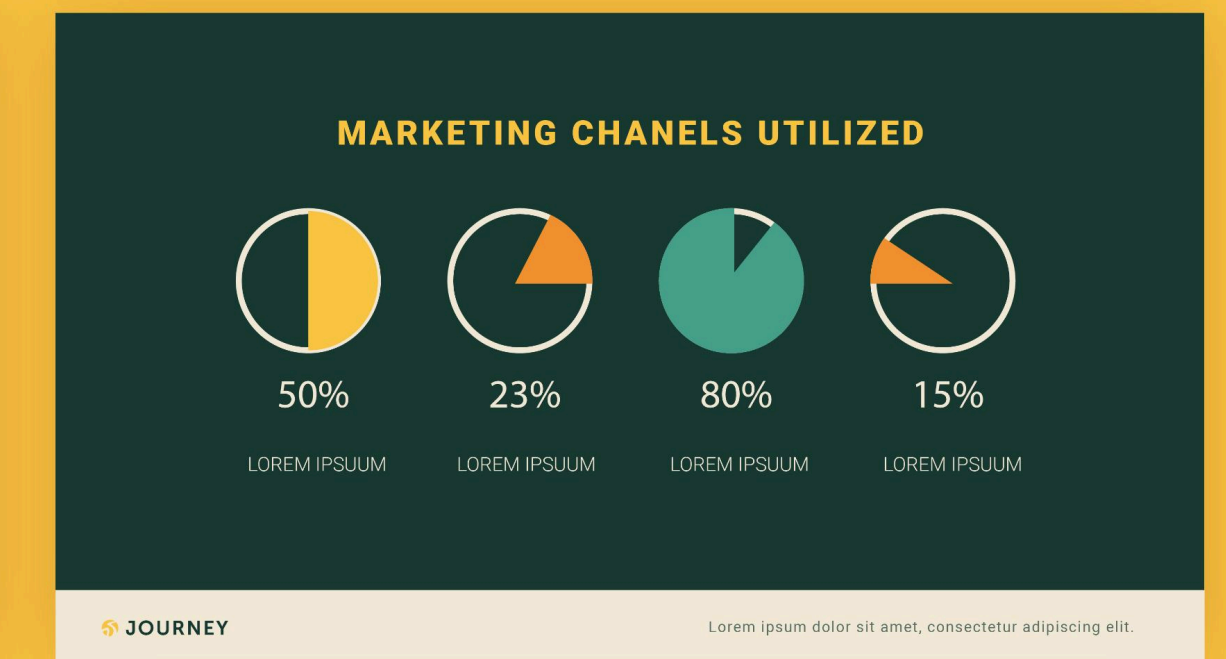

PROJET

# DÜNA

Producteur de cosmétiques et de tisanes

## NOTRE MANDAT

Créer une image de marque autour d'un nom, incluant la création du logo et d'une esthétique.

## INTENTIONS DU CLIENT

- Une image de marque moderne et épurée.
- Une image de marque à la fois colorée et apaisante.
- Une image de marque qui traduit l'idée de l'expertise au service du bien-être et de l'humain.

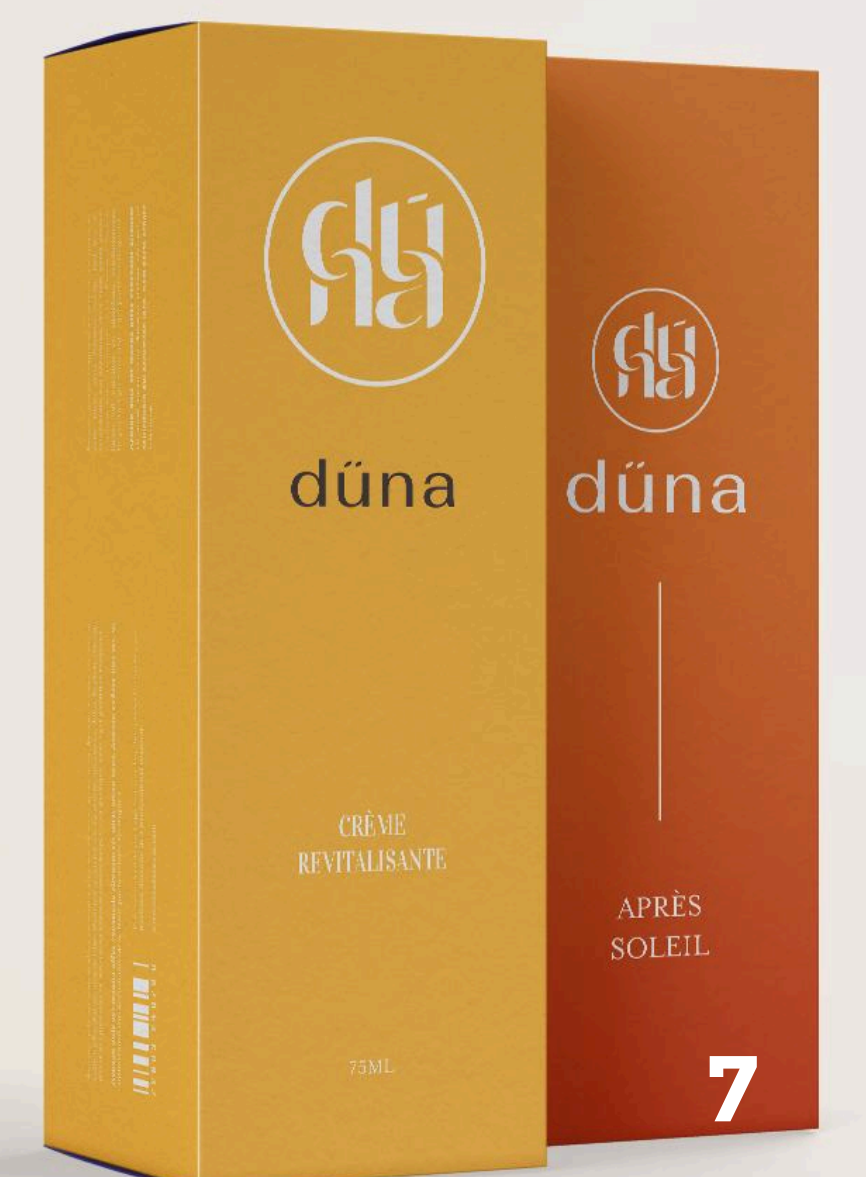
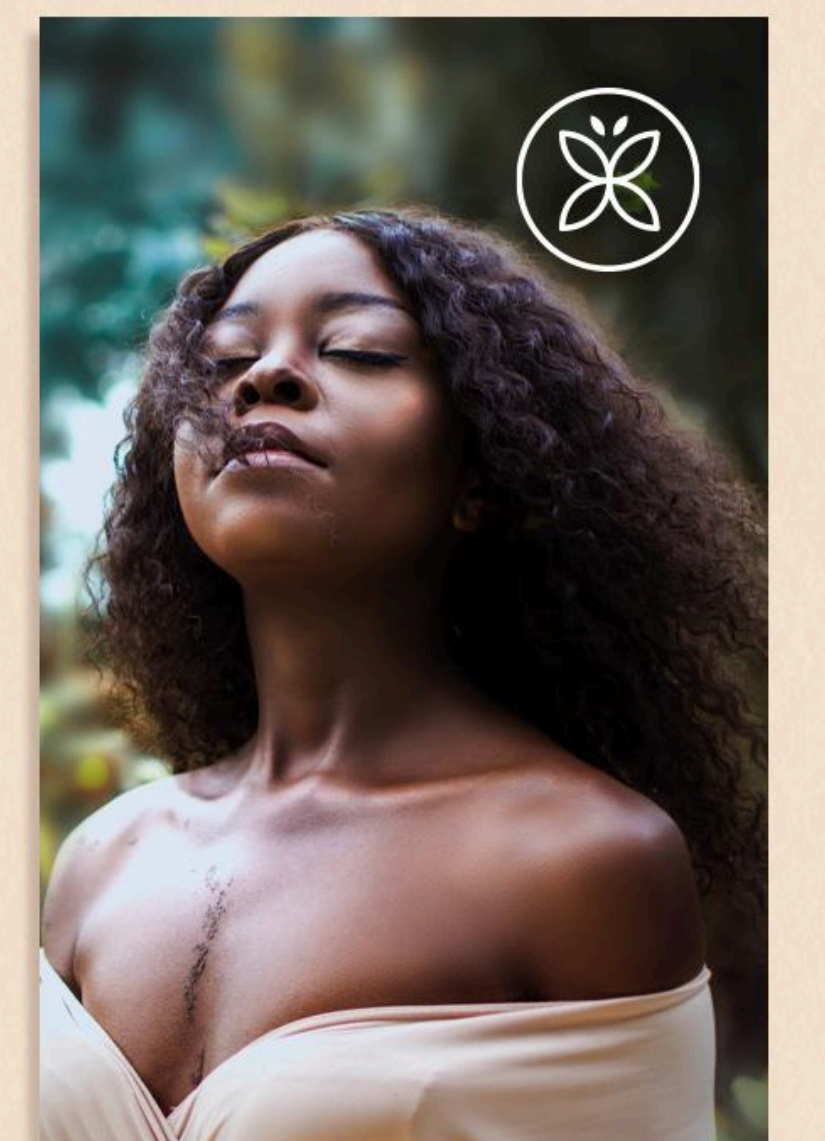
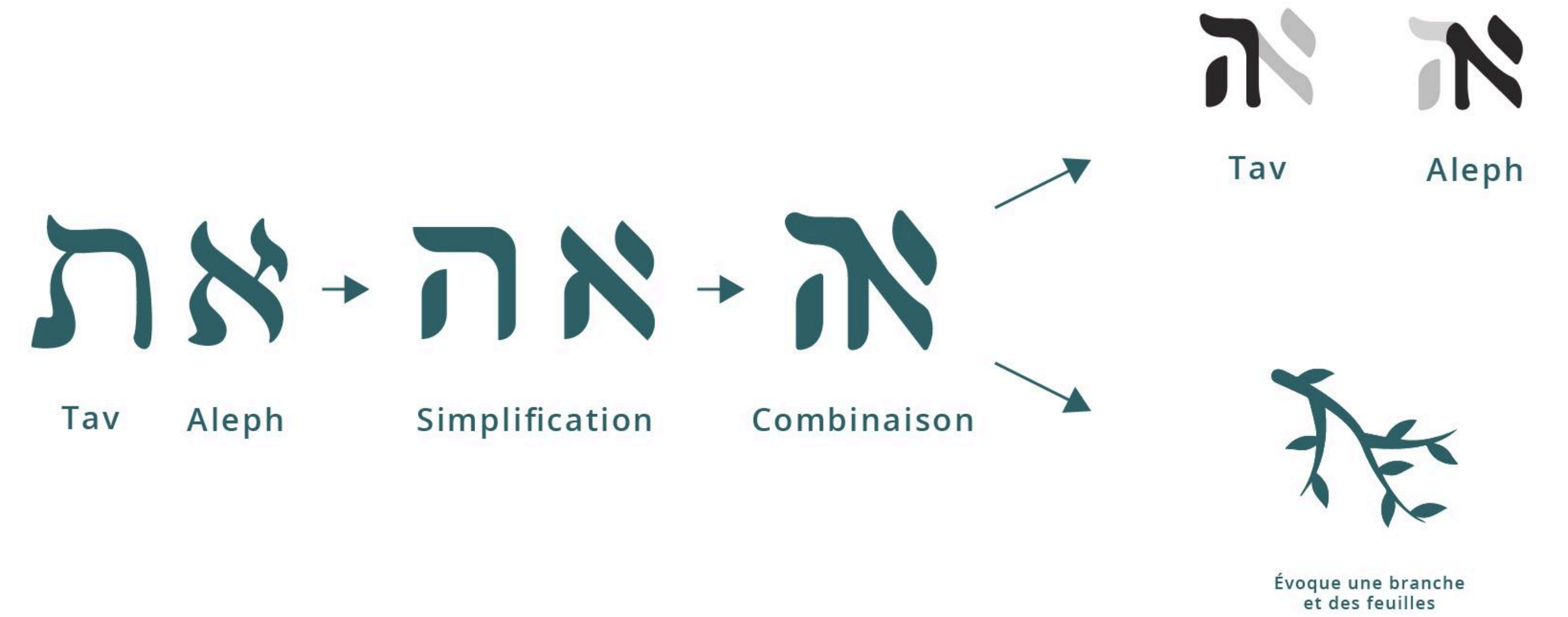



## PROJET

# NBG TELECOM

Distributeur d'équipements  
d'alarme et de surveillance

## NOTRE MANDAT

Refondre une image de marque comprenant un  
rafraîchissement du logo et de l'esthétique.

## INTENTIONS DU CLIENT

- Une image de marque moderne et professionnelle.
- Une image de marque accessible.
- Une esthétique rafraîchie.



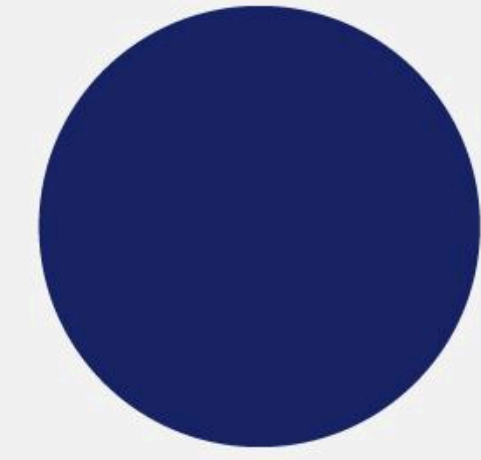

#192466

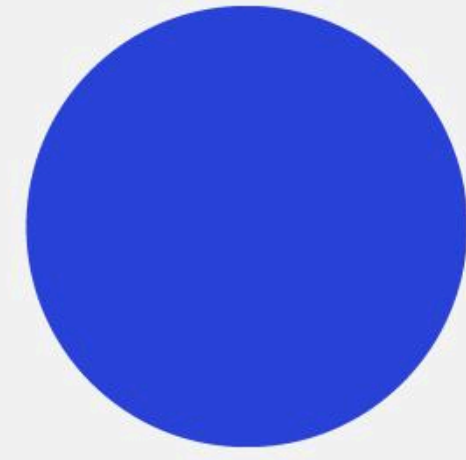

#2A43D8

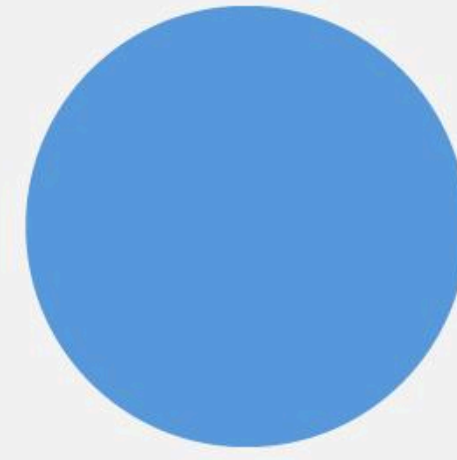

#5CA1E5



#F4F4F4

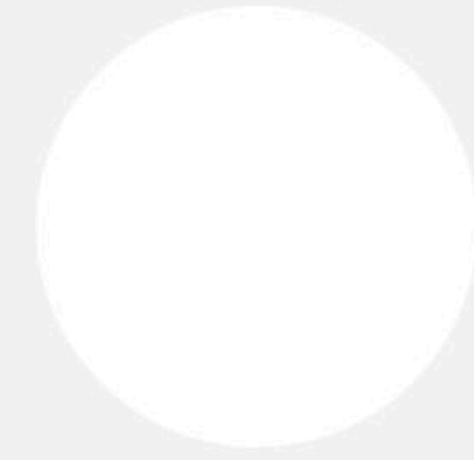

#FFFFFF



network communication

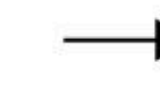

eye/watching

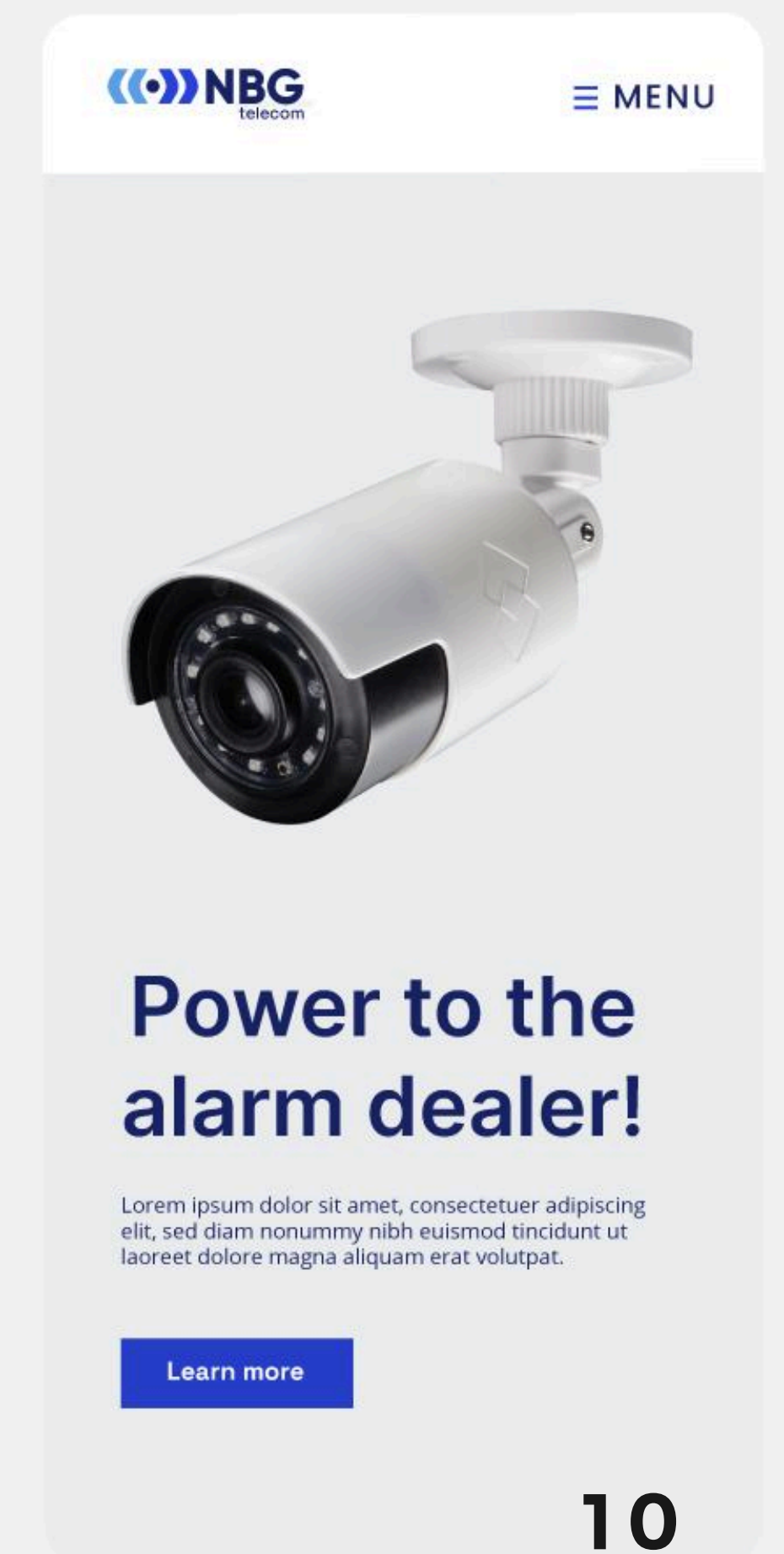
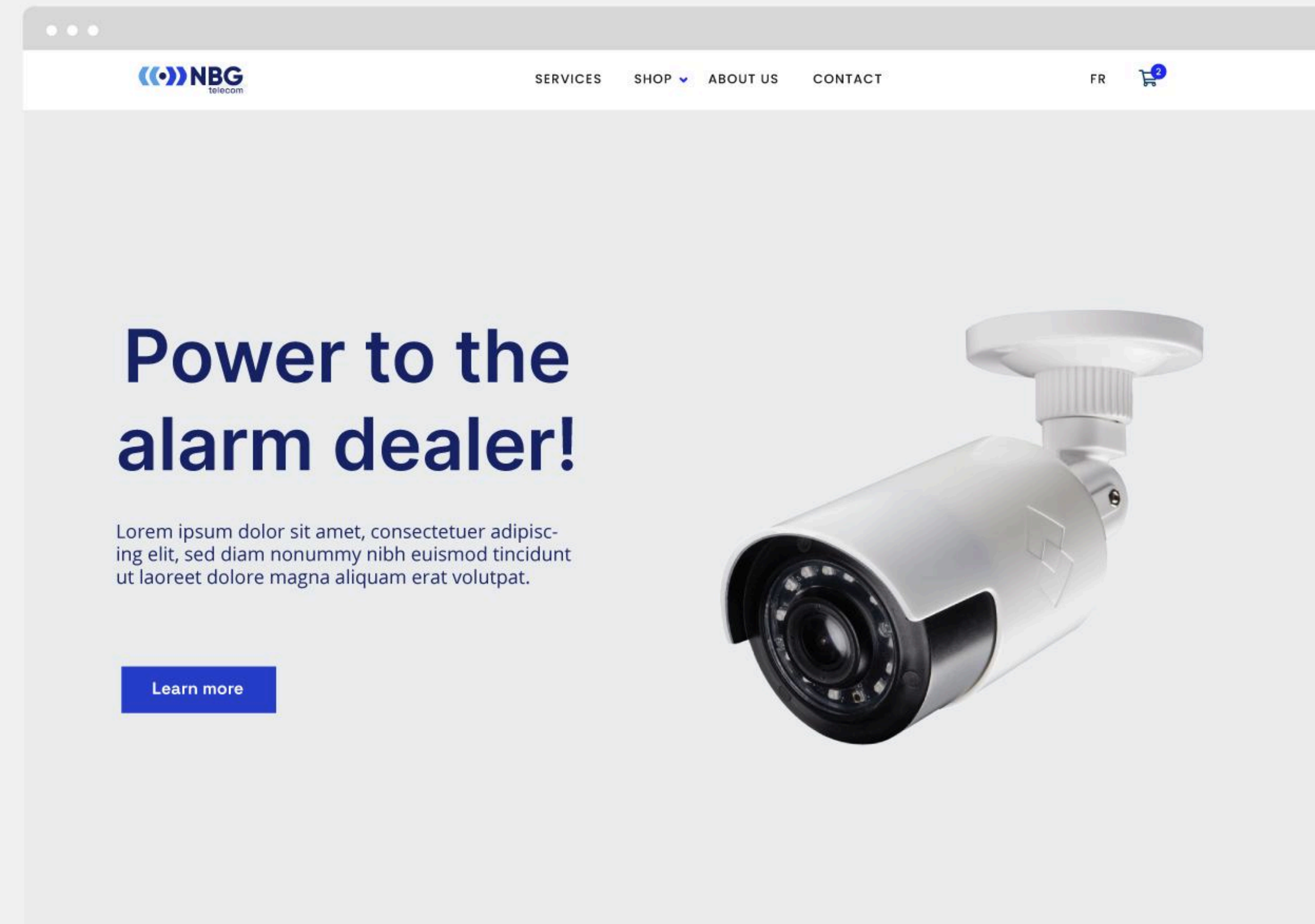

PROJET

# TYPEISUPPORT (Université McGill)

Plateforme éducative en ligne

## NOTRE MANDAT

Création d'un logo et d'une identité visuelle associée.  
Développer un panel d'illustrations et d'iconographie.

## INTENTIONS DU CLIENT

- Évoquer la conversation et le partage sur le sujet du diabète.
- Une image approachable, inclusive et sans jugement.
- Jouer sur la notion de ludification associé au projet.

# Support

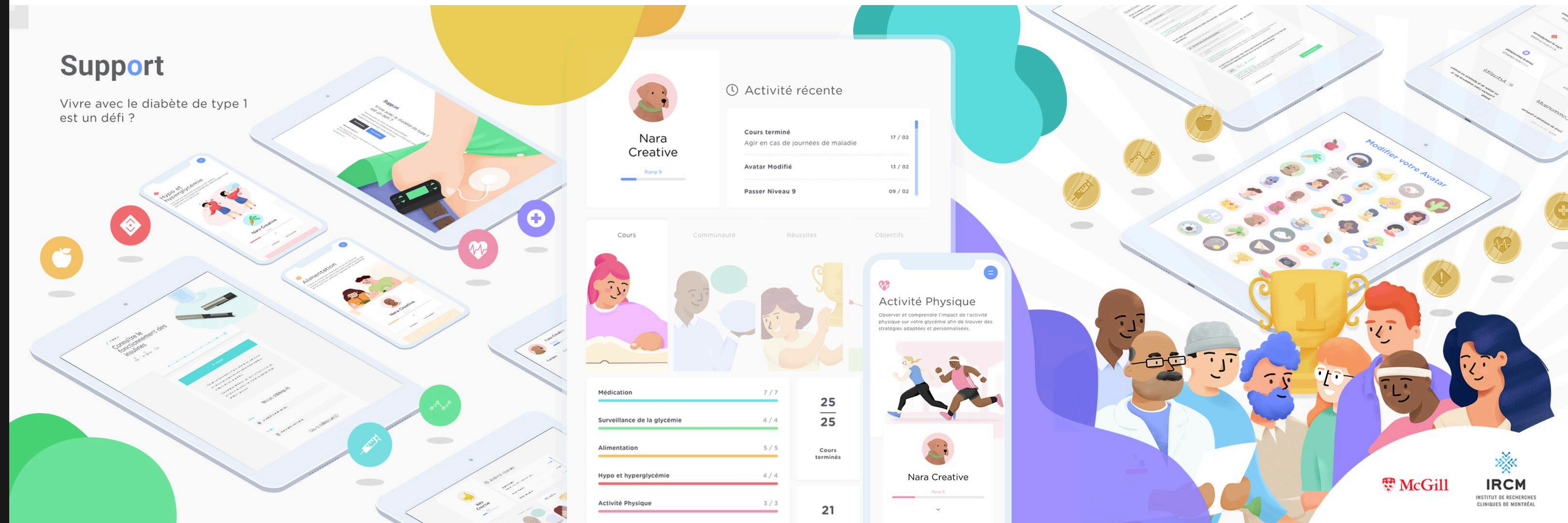



PROJET

# ABRITA CONSTRUCTION INC

Entrepreneur spécialisé en  
rénovation de bâtiments  
institutionnels

## NOTRE MANDAT

Créer une identité visuelle complète.

## INTENTIONS DU CLIENT

- Une image de marque moderne et épurée.
- Une image de marque qui évoque la construction.
- Une image de marque qui traduit l'idée d'expertise, de rigueur et de savoir-faire.



— **ABRITA CONSTRUCTION INC.  
FAIRE DE VOTRE VISION  
UNE RÉALITÉ !  
MODERNE, TECHNIQUE, CRÉATIF  
AUDACIEUX, SPÉCIALISTE,**

— Lorem ipsum dolor sit amet, consectetur adipiscing elit. Praesent aliquam nunc eu mauris suscipit, viverra tristique sapien tristique. Cras aliquam lectus turpis, eget consequat velit tempus vitae. Nulla facilisi. Duis pellentesque orci blandit, venenatis sem sed, laoreet nunc.



PROJET

# MAISON ELIZABETH HOUSE

Organisme offrant des services  
de soutien aux familles

## NOTRE MANDAT

Moderniser le logo et le nom de l'entreprise. Créer  
une image de marque jusqu'ici inexistante.

## INTENTIONS DU CLIENT

- Une teinte de couleur spécifique (bleu / vert).
- Une image de marque qui mette en avant les hommes et les femmes, à part égale.
- Une image de marque légère et bienveillante, ancrée dans le monde de la parentalité.



# Maison Elizabeth House



# Maison Elizabeth House

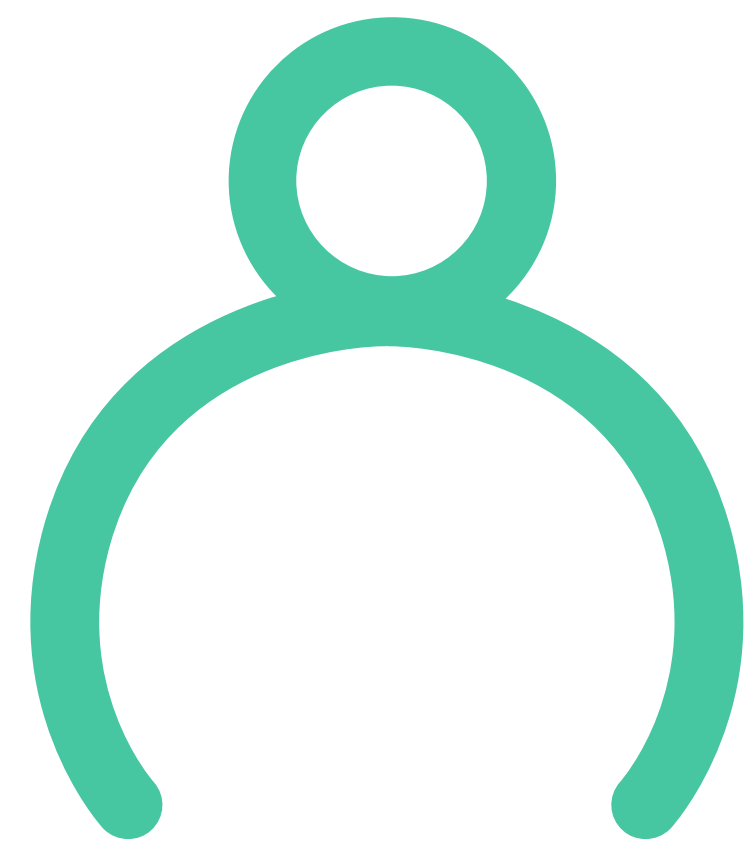

Hug / Care  
Inspired by existing logo

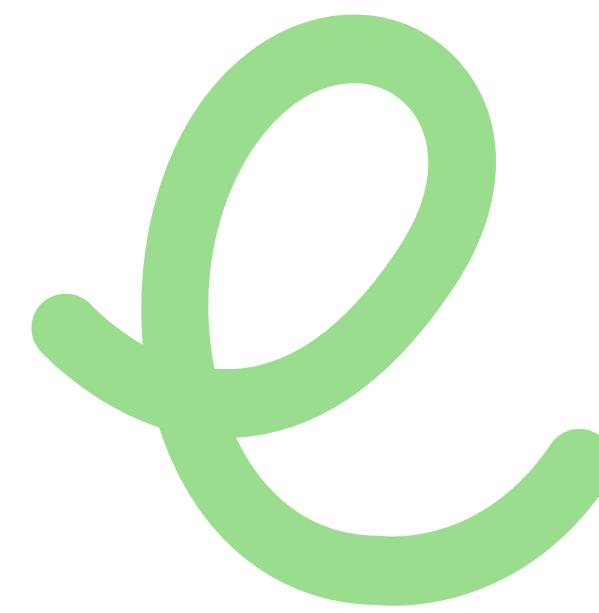
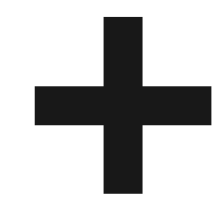

'E' from Elisabeth



Iconography playful that shows the ideas of compassion and caring as well as the notion of shelter with the 'E' being covered



HEX #212B84  
R33 G43 B132  
C100 M98 J14 N4



HEX #6956F6  
R105 G86 B246  
C71 M69 J0 NO



HEX #47C6C9  
R71 G198 B201  
C63 M0 J25 NO



HEX #A7EA9D  
R167 G234 B157  
C34 M0 J51 NO

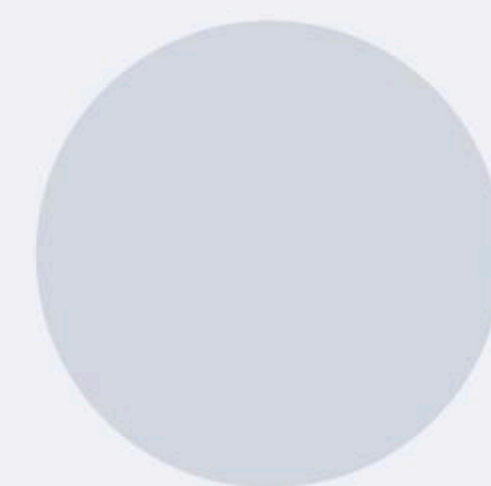

HEX #D3D7E2  
R211 G215 B226  
C16 M11 J5 NO

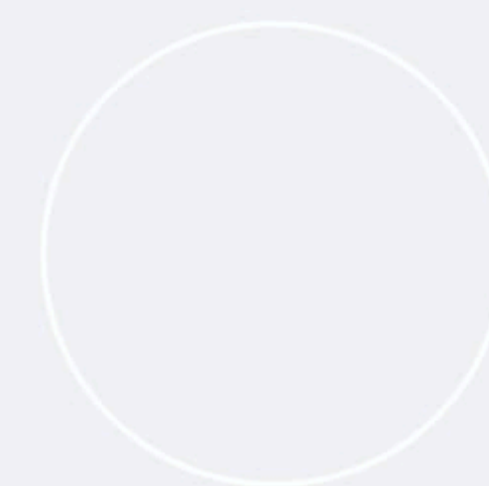

HEX #F0F2F7  
R240 G242 B247  
C4 M2 J1 NO

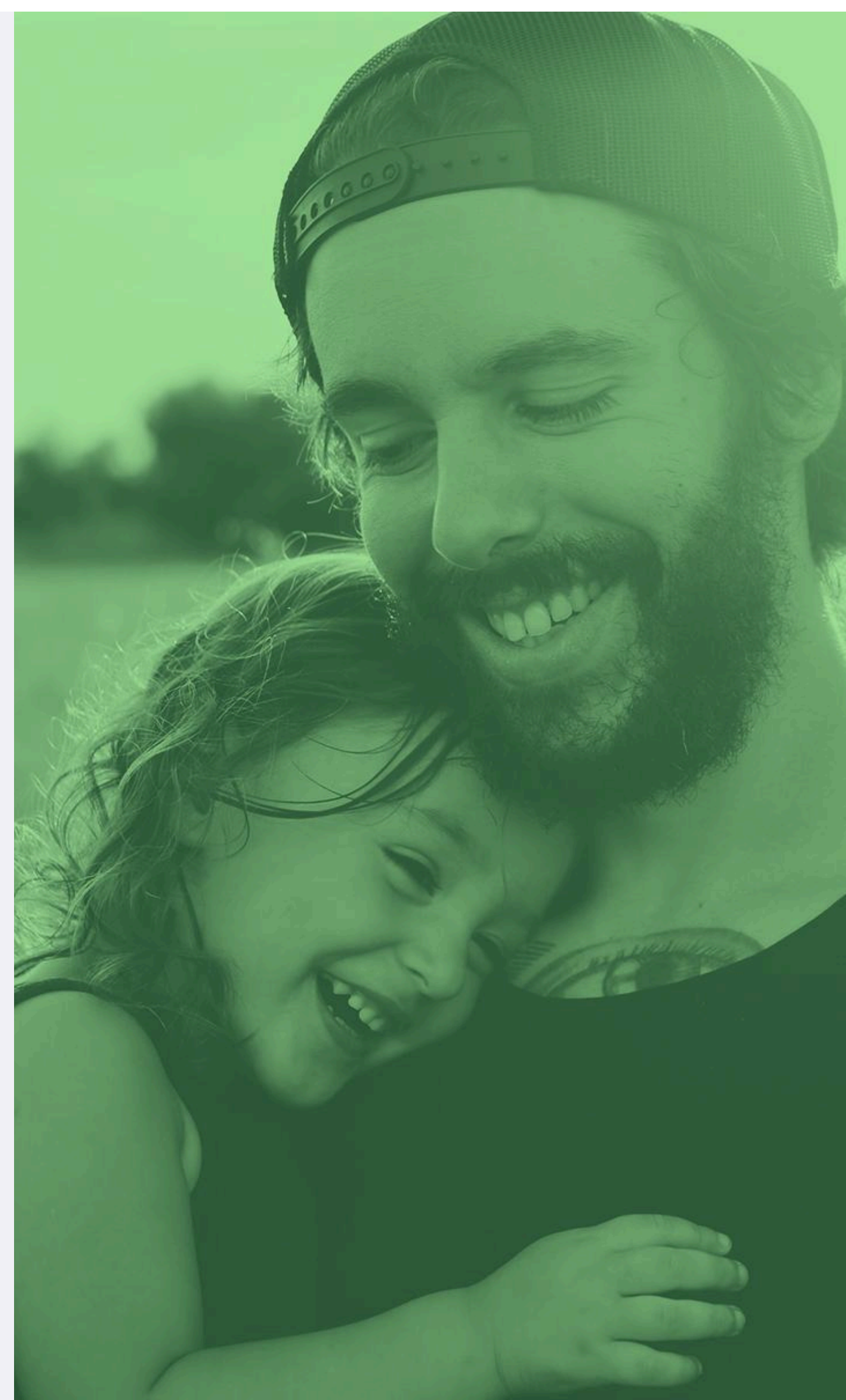
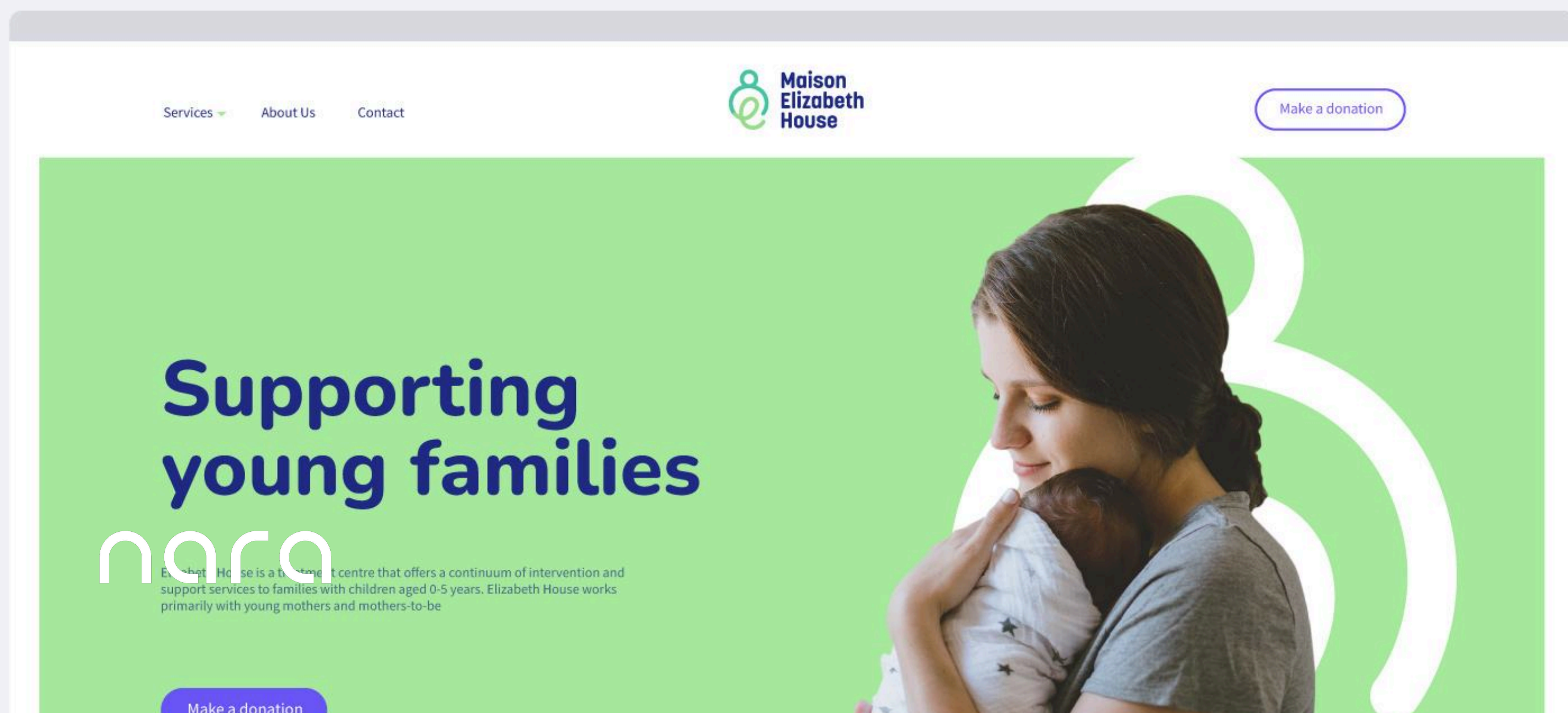

## PROJET

# MPWR

Coach de performance

## NOTRE MANDAT

Création d'un logo et d'une identité visuelle associée forte.

## INTENTIONS DU CLIENT

- Évoquer modernité et technologie.
- Utilisation de couleurs vives et acides.
- Traduire visuellement les notions de compétence, maîtrise et savoir-faire.

mpwr

mpwr

mpwr

mpwr

Headlines – Sora Bold

**You want to grow.  
We help you do it!**

Subheading – Sora Light / Bold

We focus on your success  
and health.  
**Nothing else.**

Body text – Poppins light / bold

L'innovation et la technologie doivent **simplifier la vie**, et non l'inverse. Nous avons créé Schématiq pour nous assurer que notre innovation fonctionne pour vous, votre entreprise et vos employés. Imaginez des solutions professionnelles qui vous facilitent le travail, pour que vous puissiez profiter davantage de la vie. Une technologie si facile à apprendre et à utiliser que **vous retrouverez du temps libre.**



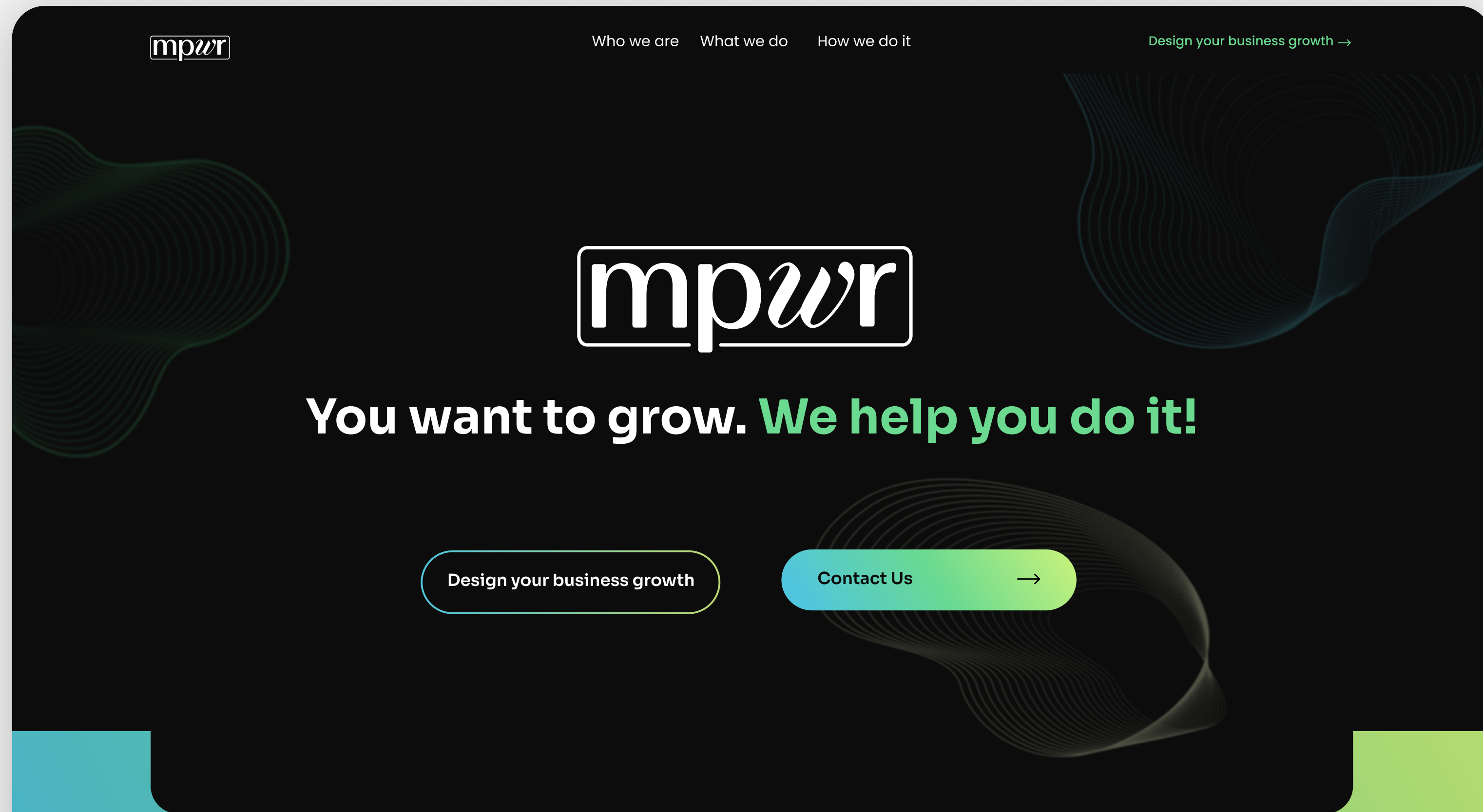

rowth . innovation . success . expansion . lo

Hex. #51C6DE  
 RGB 81.198.222  
 CMYK 52.0.9.0

Hex. #6BDA91  
 RGB 107.218.145  
 CMYK 46.0.56.0

Hex. #C5F27D  
 RGB 197.242.125  
 CMYK 21.0.64.0

Hex. #0C0C0C  
 RGB 12.12.12  
 CMYK 74.68.67.87

Hex. #FFFFFF  
 RGB 255.255.255  
 CMYK 0.0.0.0

#51C6DE

#6BDA91

#C5F27D



PROJET

# GENiSTAR

Distributeur de solutions d'impression 3D

## NOTRE MANDAT

Création d'un logo et d'une identité visuelle associée.

## INTENTIONS DU CLIENT

- Évoquer l'expertise et la qualification du client.
- Modernité et technologie.
- Traduire visuellement les notions de compétence, maîtrise et savoir-faire.

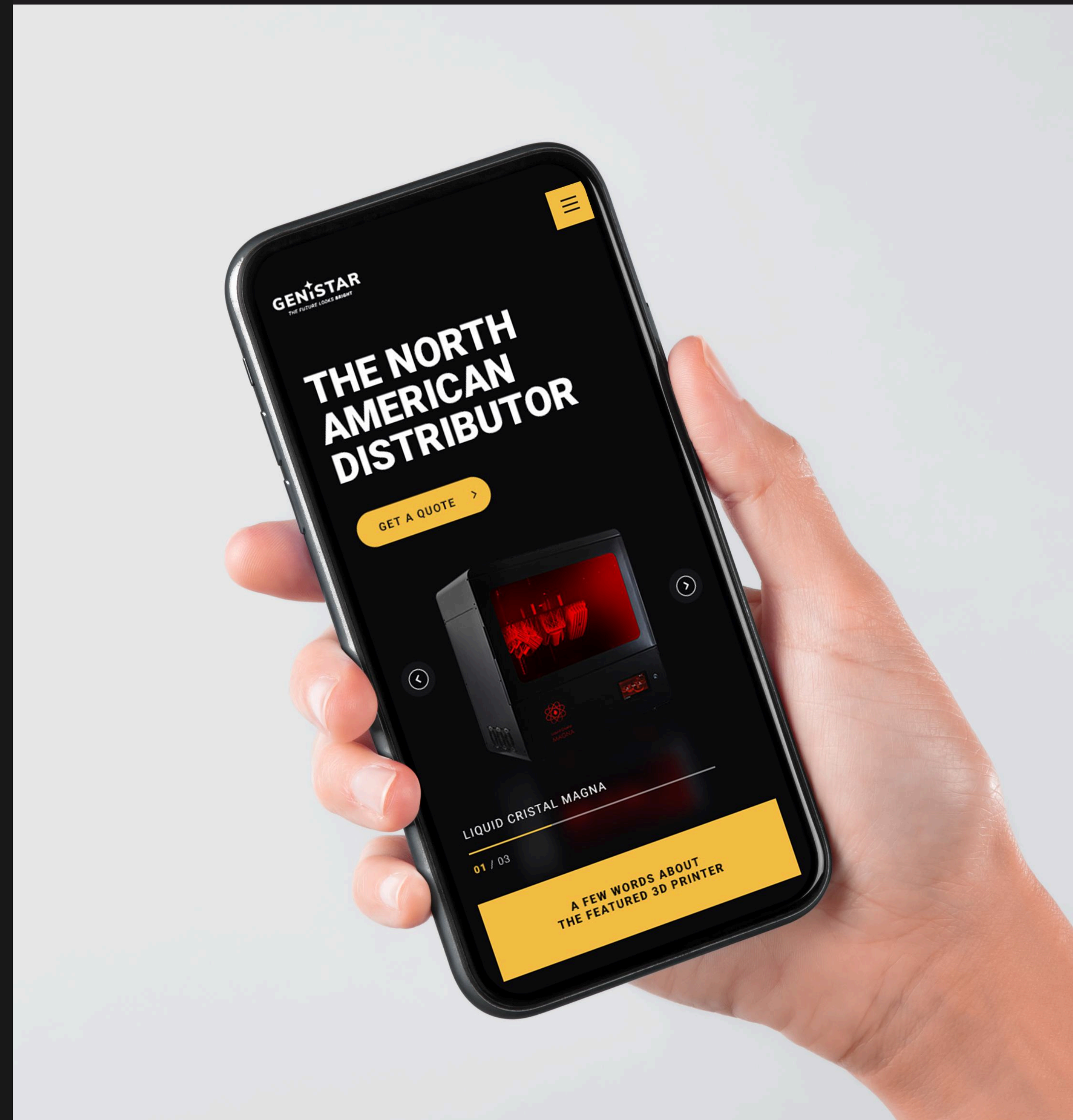

**GENiSTAR**  
THE FUTURE LOOKS BRIGHT

PRINTERS SHOP SERVICES ABOUT US NEWS CONTACT US FR

## MAINTENANCE & SUPPORT SERVICES

Lorem ipsum dolor sit amet, consectetur adipiscing elit. Aliquam id nisi in massa tempor sollicitudin. Donec est nunc, venenatis nec dapibus sit amet, porttitor at lectus. Integer laculis neque in consectetur interdum. Nunc scelerisque molestie orci, eget imperdiet nisi euismod eu. Mauris sed nunc vitae mauris pulvinar dapibus vitae at lectus. Nunc semper du ut bibendum tristique. Suspendisse scelerisque odio id arcu dignissim, vitae gravida velit accumsan. Suspendisse lobort.

HOME / SERVICES



## GUARANTEE

Lorem ipsum dolor sit amet, consectetur adipiscing elit. Aliquam id nisi in massa tempor sollicitudin. Donec est nunc, venenatis nec dapibus sit amet, porttitor at lectus. Integer laculis neque in consectetur interdum. Nunc scelerisque molestie orci, eget imperdiet nisi euismod eu. Mauris sed nunc vitae mauris pulvinar dapibus vitae at lectus.

## CONTRACTS

PREVENTIVE  
Lorem ipsum dolor sit amet, consectetur adipiscing elit. Aliquam id nisi in massa tempor sollicitudin.

STANDARD  
Donec est nunc, venenatis nec dapibus sit amet, porttitor at lectus. Integer laculis neque in consectetur.

PREMIUM  
Scelerisque molestie orci, eget imperdiet nisi euismod eu. Mauris sed nunc vitae mauris pulvinar dapibus.

### PRODWAYS 3D PRINTER SERVICE CONTRACT

	PREVENTIVE	STANDARD	PREMIUM
PREVENTIVE MAINTENANCE VISITS	1/YEAR	1/YEAR	1/YEAR
TECHNICAL HOTLINE SUPPORT		✓	✓
REPLACEMENT PARTS*		✓	✓
PROMAKER SOFTWARE UPDATES		✓	✓

**GENiSTAR**  
THE FUTURE LOOKS BRIGHT

HOME PRINTERS SHOP SERVICES ABOUT US NEWS CONTACT US FR

# THE NORTH AMERICAN DISTRIBUTOR

GET A QUOTE >

LIQUID CRISTAL MAGNA

BY / 01

A FEW WORDS ABOUT THE FEATURED 3D PRINTER

3D PRINTER MODEL FEATURED 02

3D PRINTER MODEL FEATURED 03

## PROUD PARTNER

Prodways P1000 X

PHOTOCENTRIC

VIEW CATALOGUE >

## SHOP 3D PRINTING MATERIALS

### LIQUID RESINS

SHOP LIQUID RESINS >

### POLYMER POWDERS

SHOP POLYMER POWDERS >

START SHOPPING >

## QUOTE REQUEST

Please fill out and submit the form, one of our member will contact you asap.

### CONTACT INFORMATION

FIRST NAME LAST NAME

EMAIL PHONE NUMBER

COMPANY NAME POSITION

### APPLICATIONS

Select the application you intent to use your printer for.

INDUSTRIAL DESIGN DENTAL TRANSPORTATION MANUFACTURING

PACKAGING MEDICAL ENGINEERING & TOOLING ROBOTICS

OTHER APPLICATION Please add some information

### PRINTERS

Select the printers you are interested to buy.

Liquid Crystal Magna Liquid Crystal Dental LD-10 LD-20

LD-10 LD-20 Promaker P1000 Promaker P1000x

### MATERIALS

ARE YOU INTERESTED TO PURCHASE MATERIALS? YES NO

DO YOU HAVE A SPECIFIC MATERIEL IN MIND? YES NO

PRODWAYS LIQUID RESINS

Dental Model Resin Grey	Dental Model Resin White	Magna Hard Resin Black	Plasture Clear 2000
-------------------------	--------------------------	------------------------	---------------------

PRODWAYS POLYMER POWDERS

PA 12-S 1550	PA11-GF 3450	PA11-SX 1350	PA11-SX 1450	PA12-GF 2500	PA12-GFX 2550
PA12-L 1600	PAG-X028 BY BASE	TPU-70A			

PHOTOCENTRIC RESIN

Dental Model Resin Grey	Dental Model Resin White	Magna Concept Green	Magna Dental White	Magna Hard Resin Black	Magna High Tensil White
Magna Translucent					

ADD NOTES

I agree having someone from Genistar to contact me \*

I'm not a robot

PROJET

# DIABETES CLINICAL TRIALS NETWORK

Plateforme partageant de l'information sur le diabète

## NOTRE MANDAT

Création d'un logo et d'une identité visuelle associée. Développer un panel d'illustrations ainsi qu'une boîte à outils permettant au client d'en créer de nouvelles par lui-même.

## INTENTIONS DU CLIENT

- Évoquer la conversation et le partage sur le sujet du diabète.
- Une image approchable, inclusive et sans jugement.
- Traduire la notion d'avancement et de recherche continue.



Diabetes Clinical Trials Network



Universal symbol for diabetes

+



Link Connection

+



Activity/Movement Collaboration

+

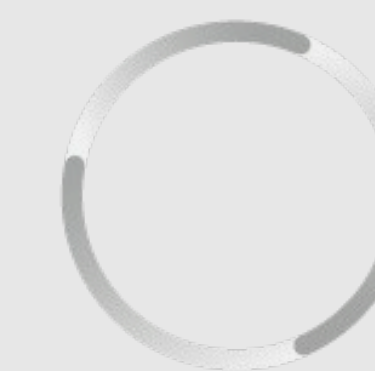

In progress, searching, movement, constant movement

=



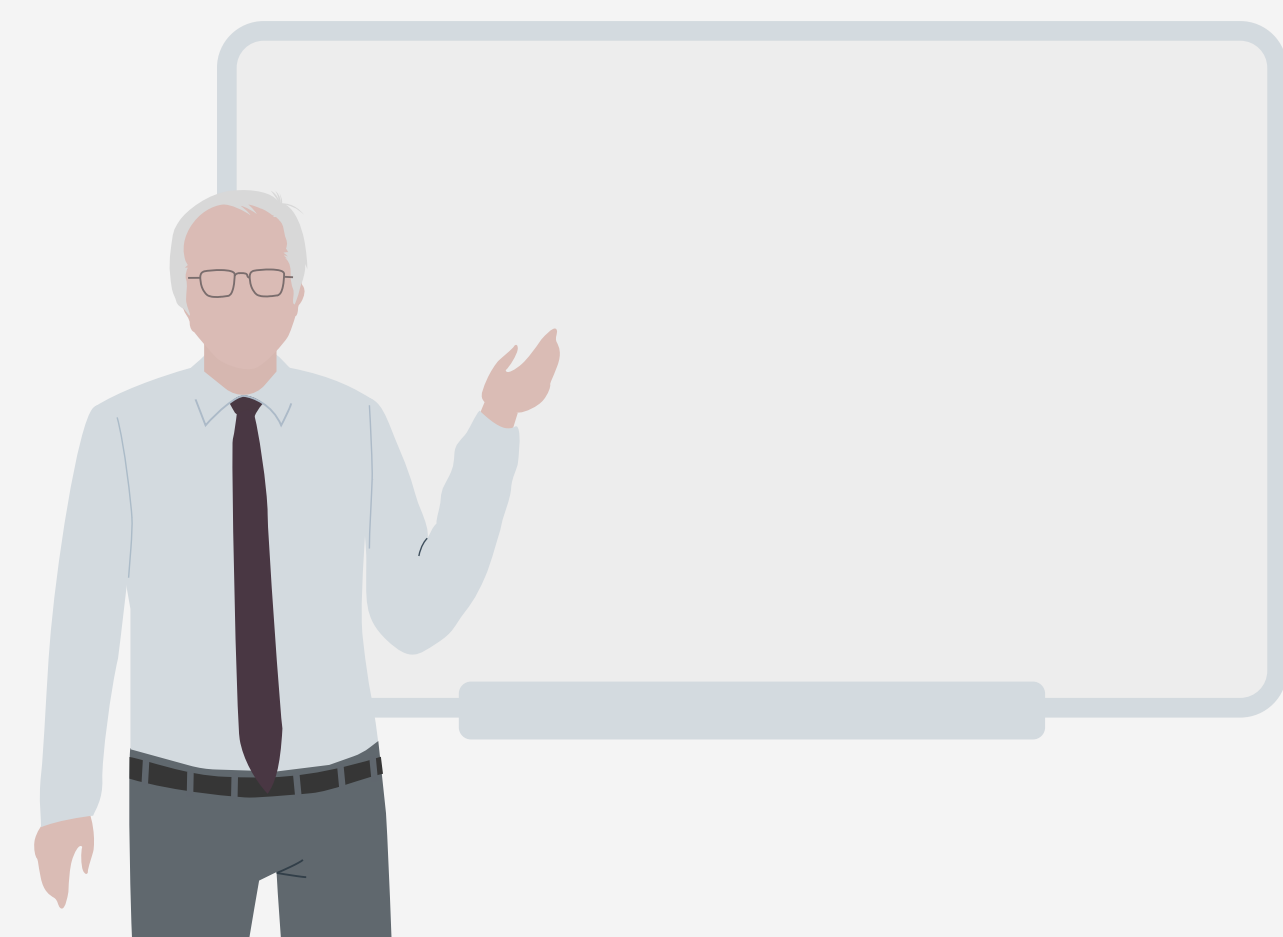
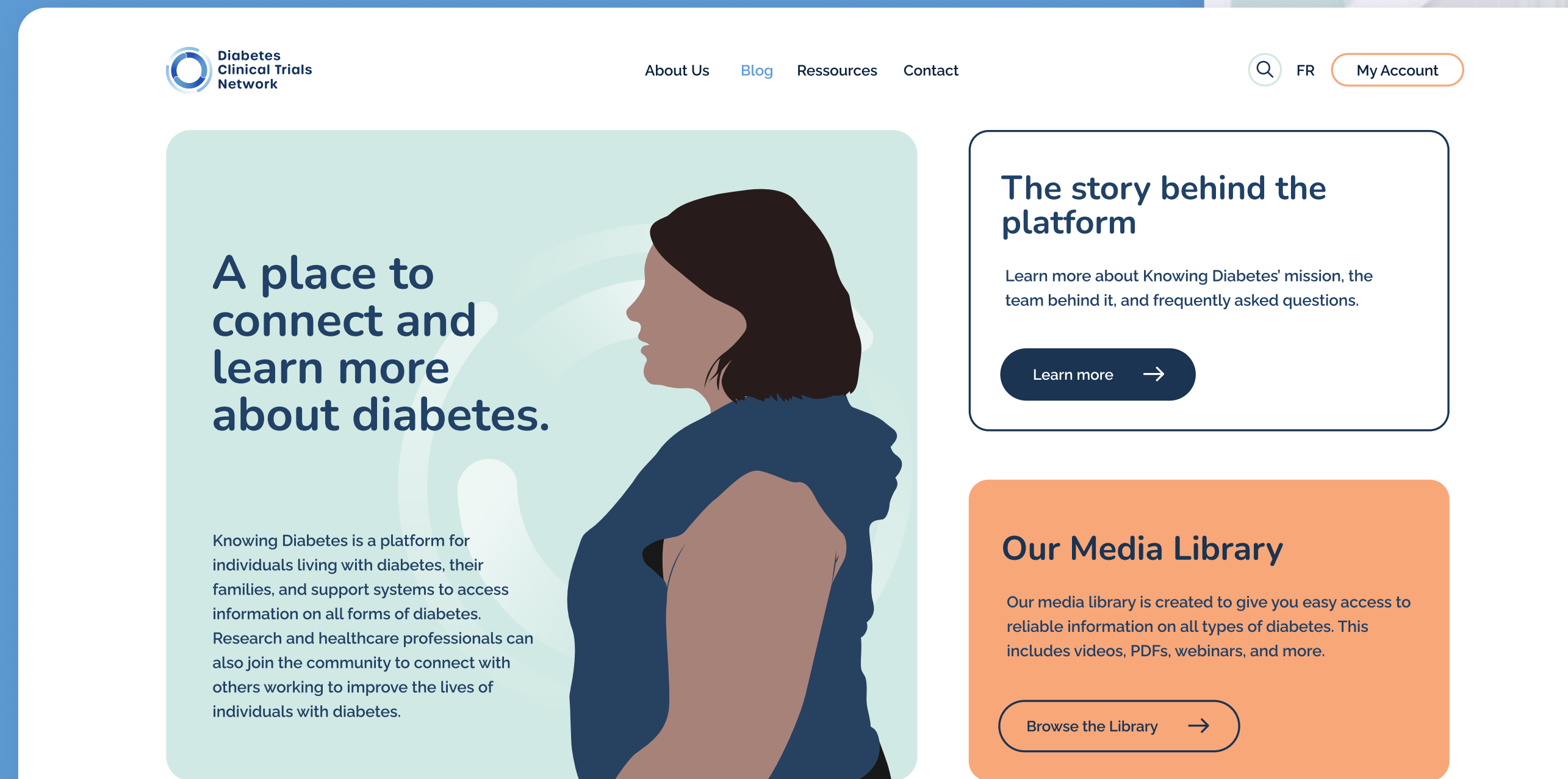
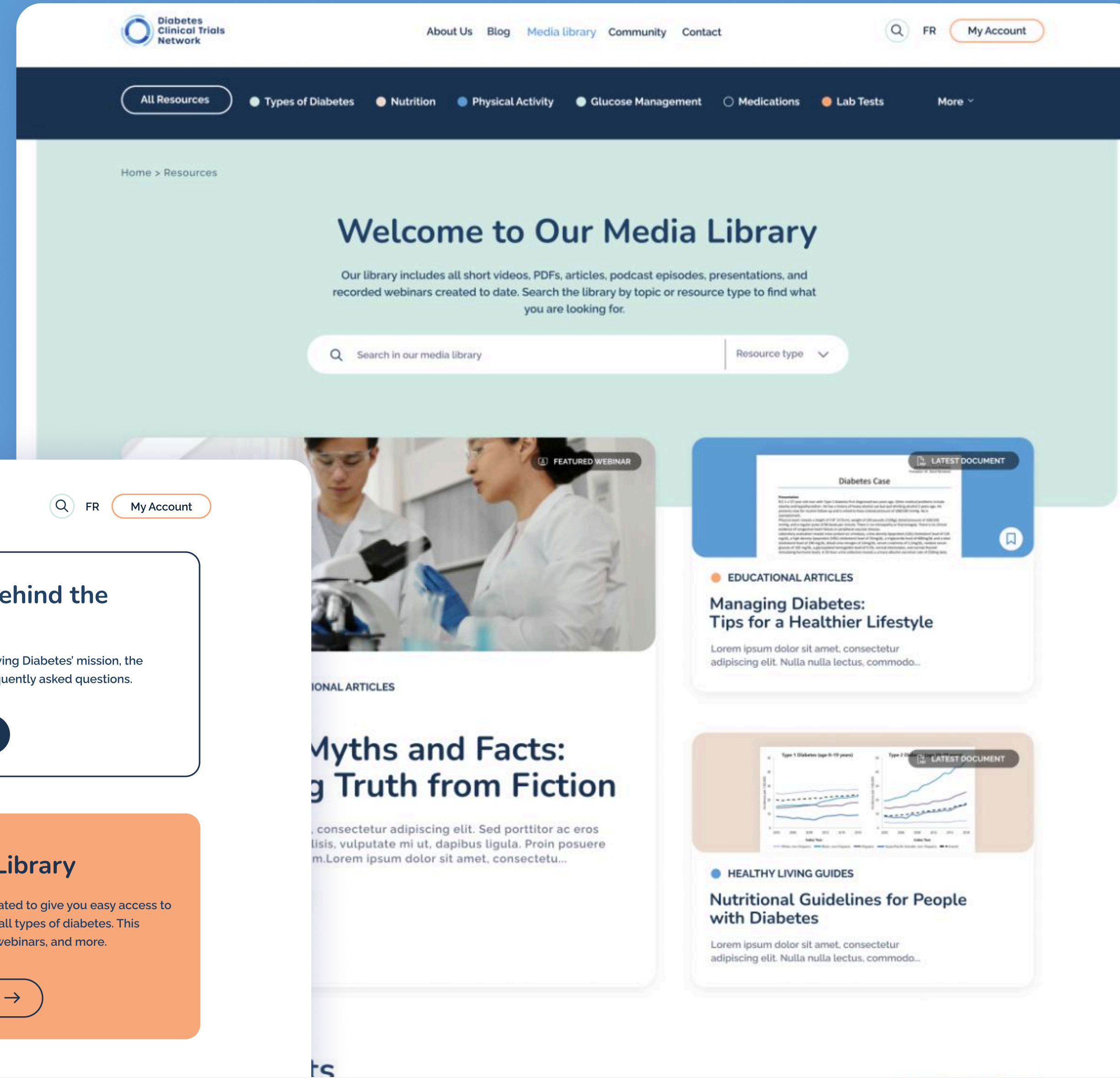

## PROJET

# YOU-CAN.BIZ

Développement d'entreprise à l'international

## NOTRE MANDAT

Légère refonte du logo existant pour le moderniser tout en conservant son essence. Développer une identité visuelle associée.

## INTENTIONS DU CLIENT

- Montrer l'expertise et la qualification du client.
- Traduire visuellement les notions de compétence, maîtrise et savoir-faire.
- Évoquer l'idée d'un partenaire solide et de confiance.

**you-can.biz**  
EXPORT DEVELOPMENT



**you-can.biz**  
Export Development



ANALYSE



CROISSANCE



FORMATION



MARKETING



STRATEGY



VENTE / PARTENARIAT

**OPENING  
DOORS TO  
NEW MARKETS**

**YOUR TRUSTED  
CONSULTING  
COMPANION**



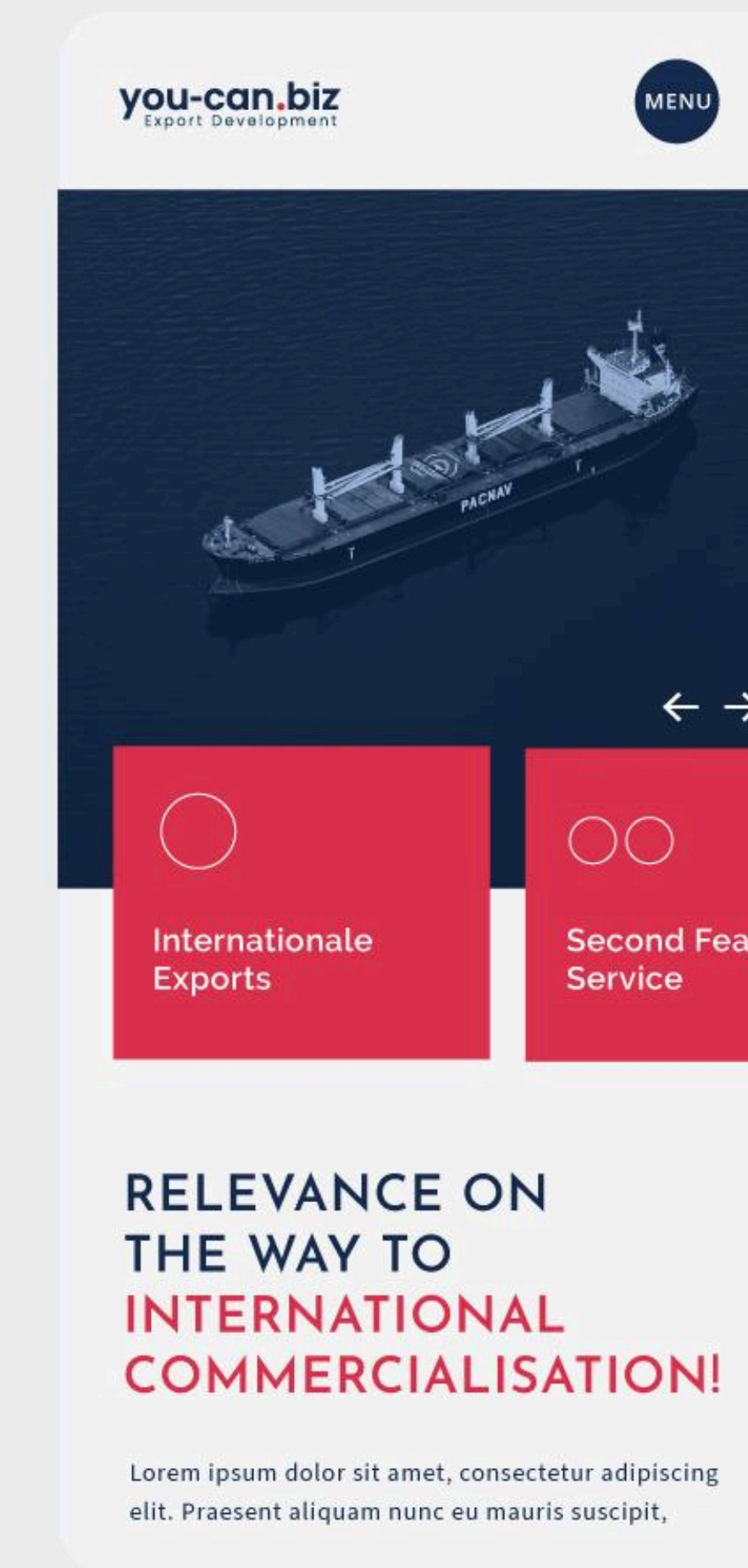
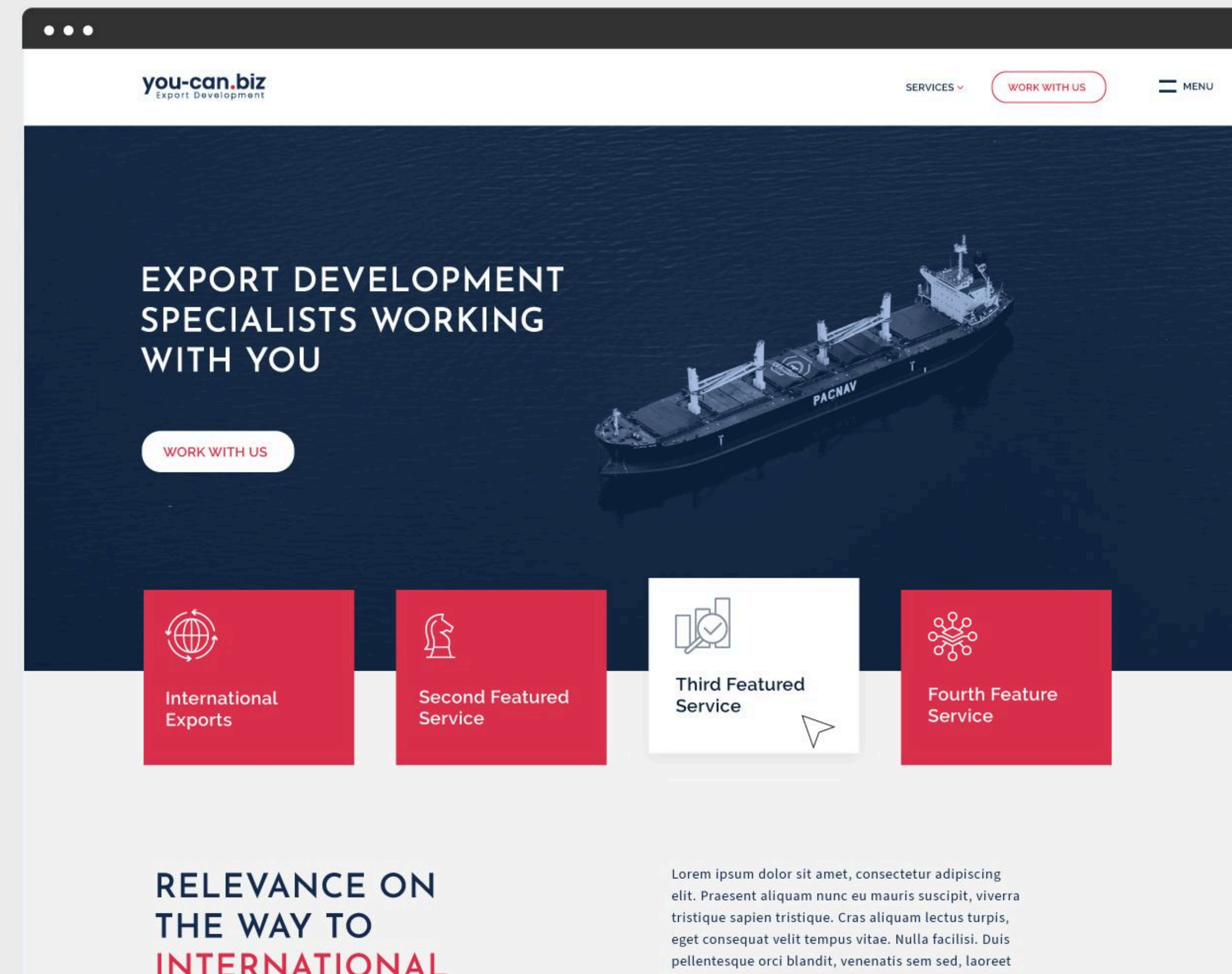
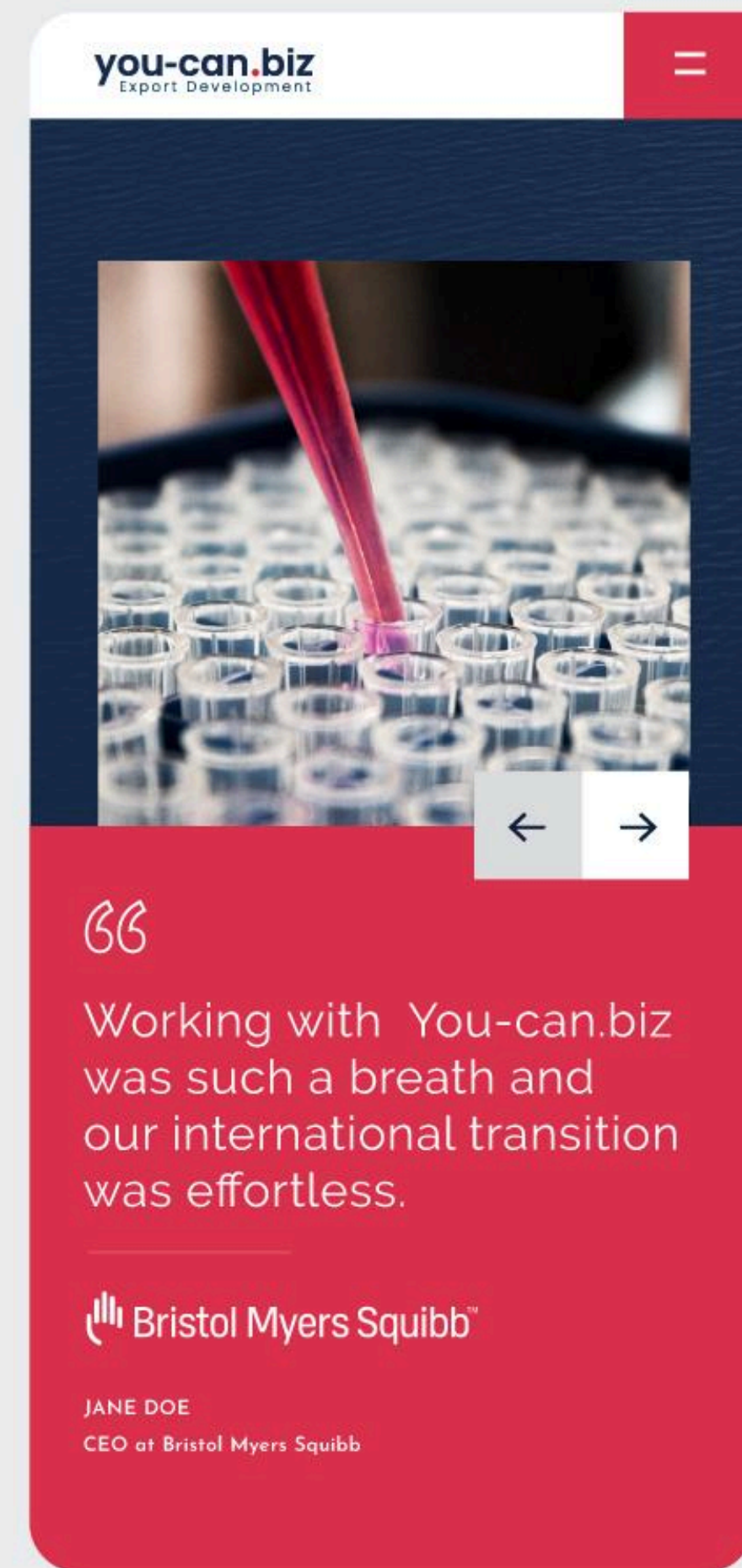
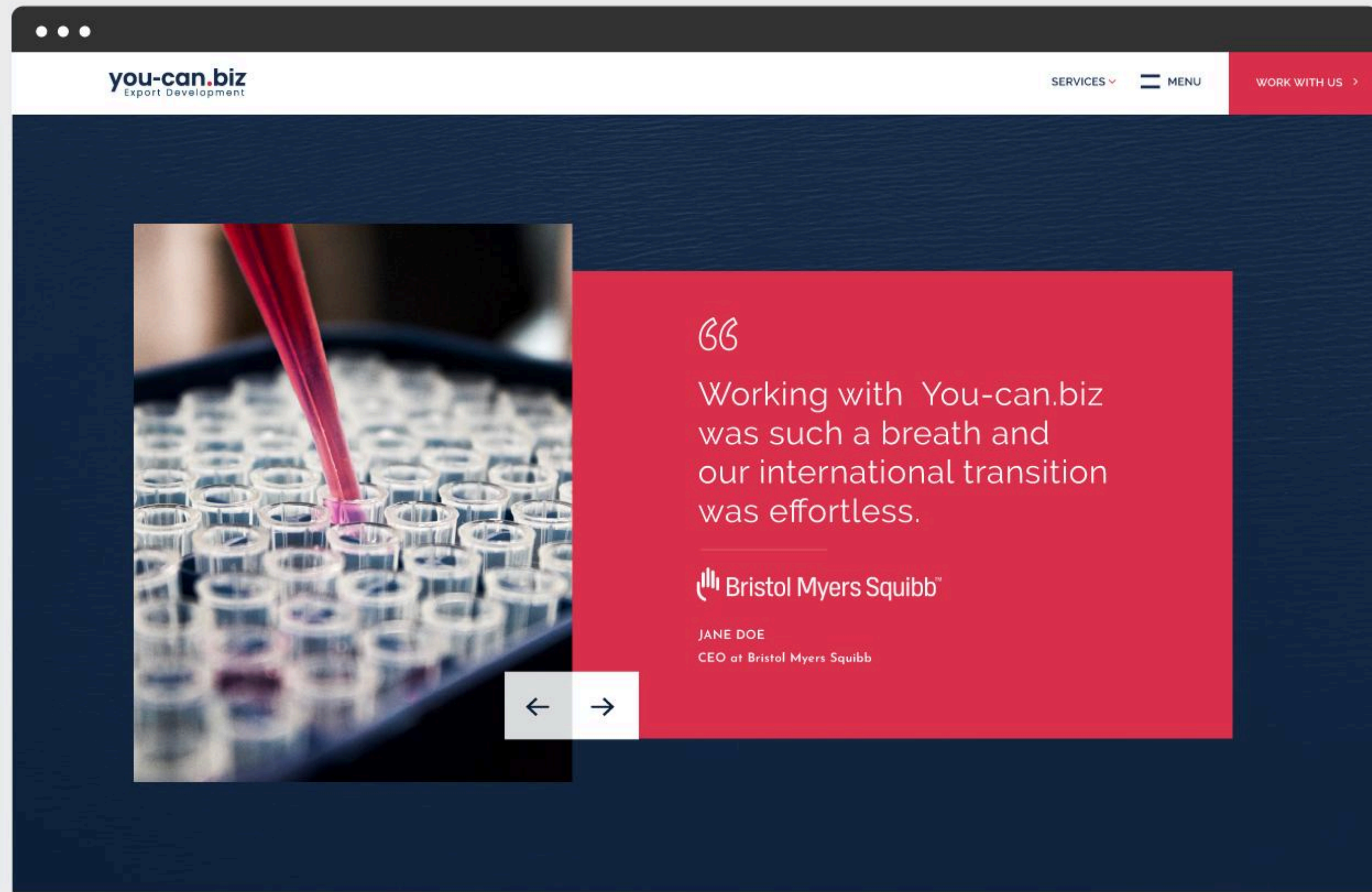

Point rouge symbolise le point de départ vers l'expansion.

**you-can.biz**  
Export Development

'Z' pointe vers l'avenir et la croissance. Idée d'avancement et de progression.

Police bold pour mettre de l'emphase sur le nom et sa dimension "empowering" : You Can!  
Police linéal très lisible pour symboliser la simplicité et la clarté du processus de partenariat.  
Meilleure lisibilité sur petite résolution

HEADLINES - JOSEPHINE SANS

EXPORT DEVELOPMENT  
SPECIALISTS WORKING  
WITH YOU

BODY TEXT - SOURCE SANS PRO

Lorem ipsum dolor sit amet, consectetur adipiscing elit. Praesent aliquam nunc eu mauris suscipit, viverra tristique sapien tristique. Cras aliquam lectus turpis, eget consequat velit tempus vitae. Nulla facilisi. Duis pellentesque orci blandit, venenatis sem sed, laoreet nunc.

PROJET

# NUTRIORIA

Services de nutrition pour les entreprises

## NOTRE MANDAT

Créer une image de marque autour d'un nom, d'un logo et d'une tonalité de couleurs préétablis.

## INTENTIONS DU CLIENT

- Une image de marque qui parle à l'occident (Canada) et à l'orient (Chine).
- Une image de marque à la fois jeune et professionnelle.
- Un site internet comprenant des illustrations.



The importance of getting your greens →



Practical nutrition for everyone.

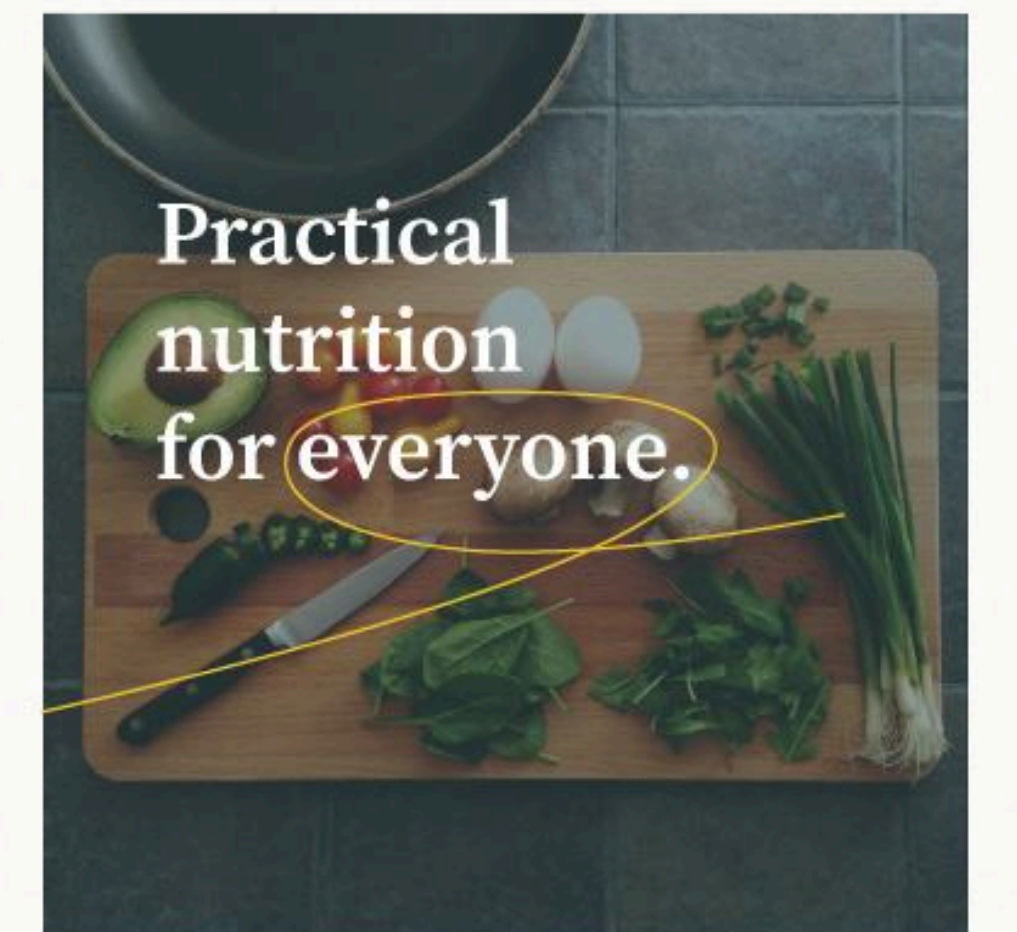

5 Benefits of cucumber on your health



Easy healthy recipe

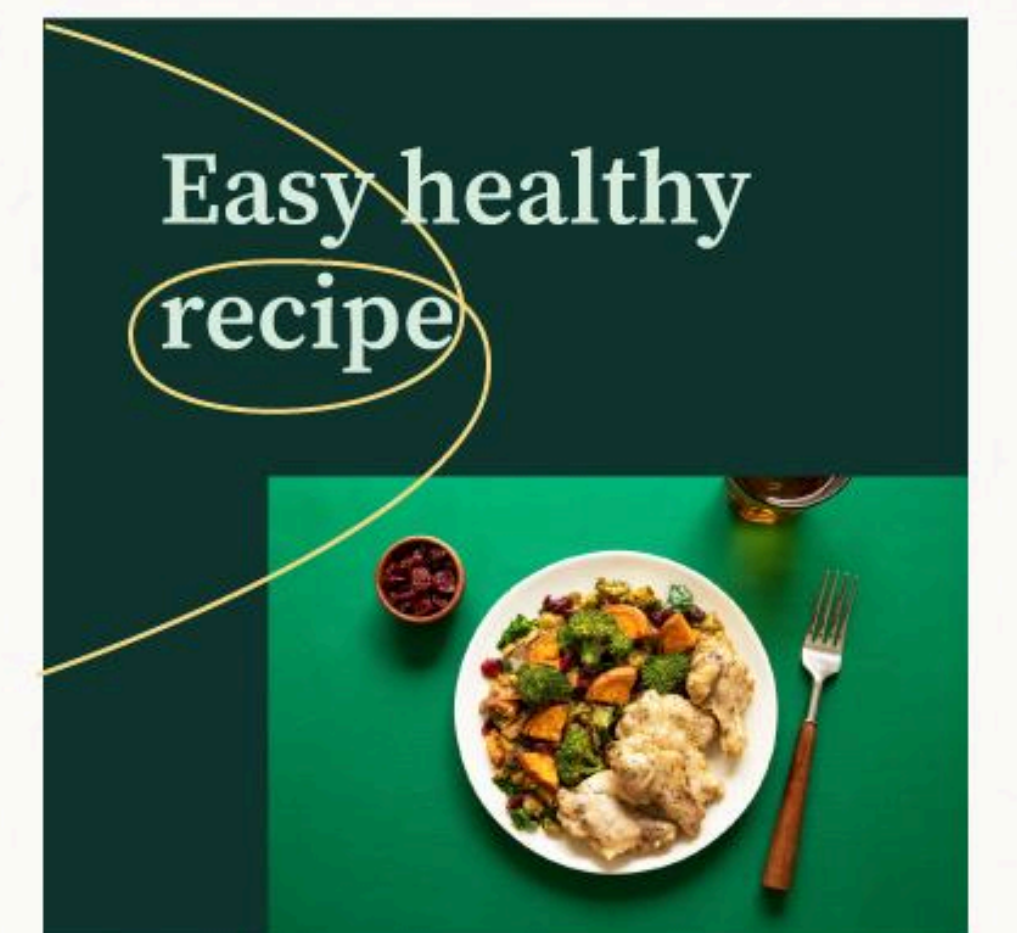

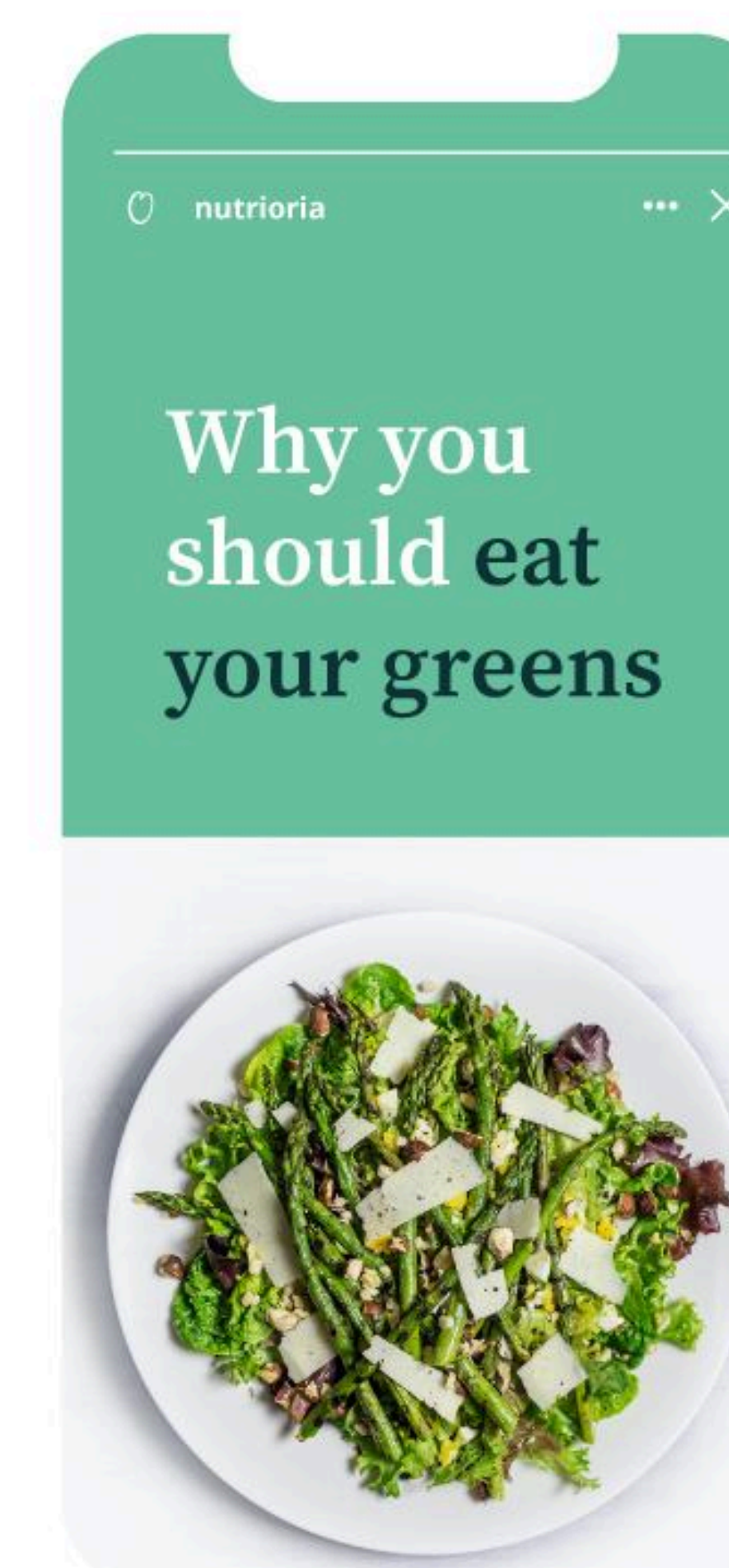
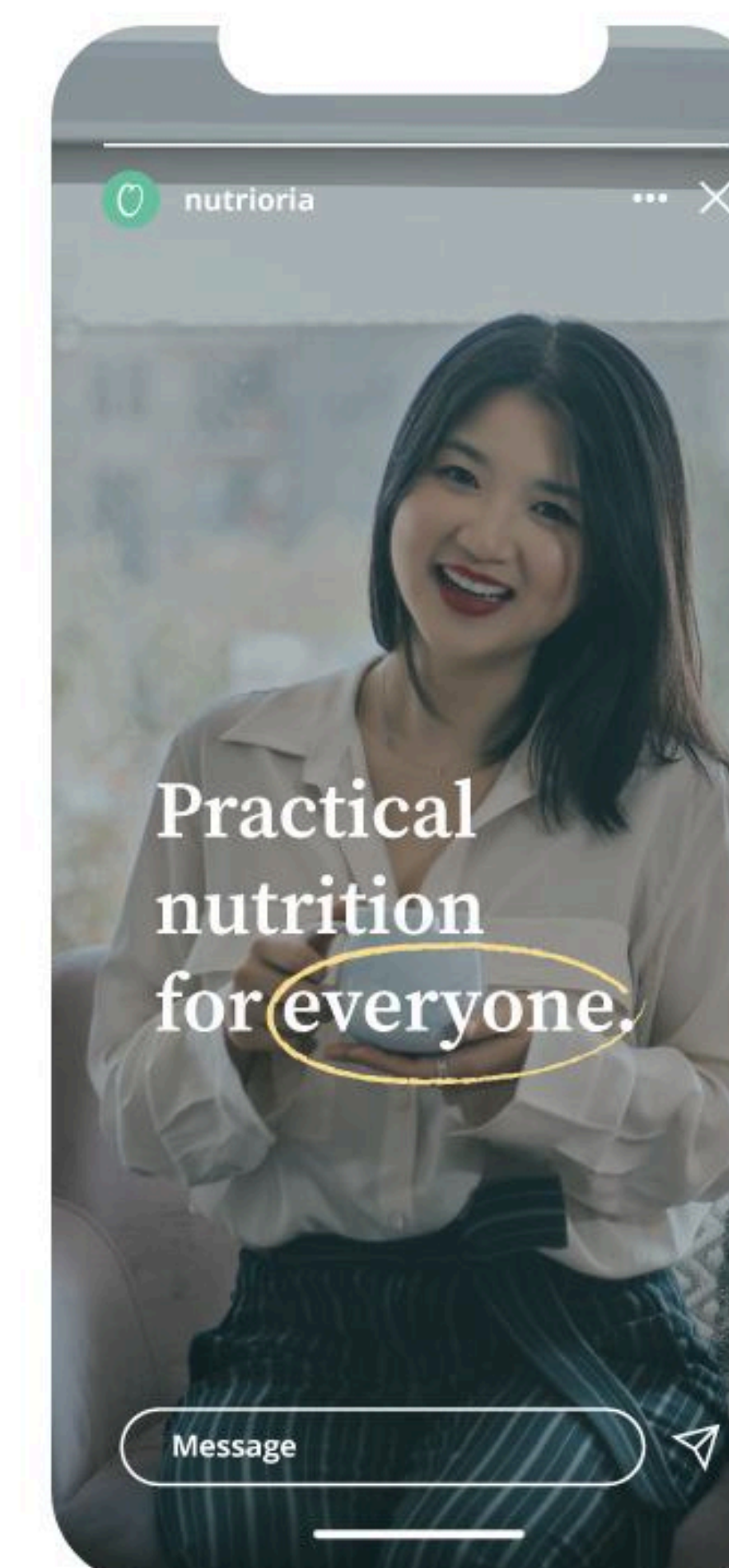
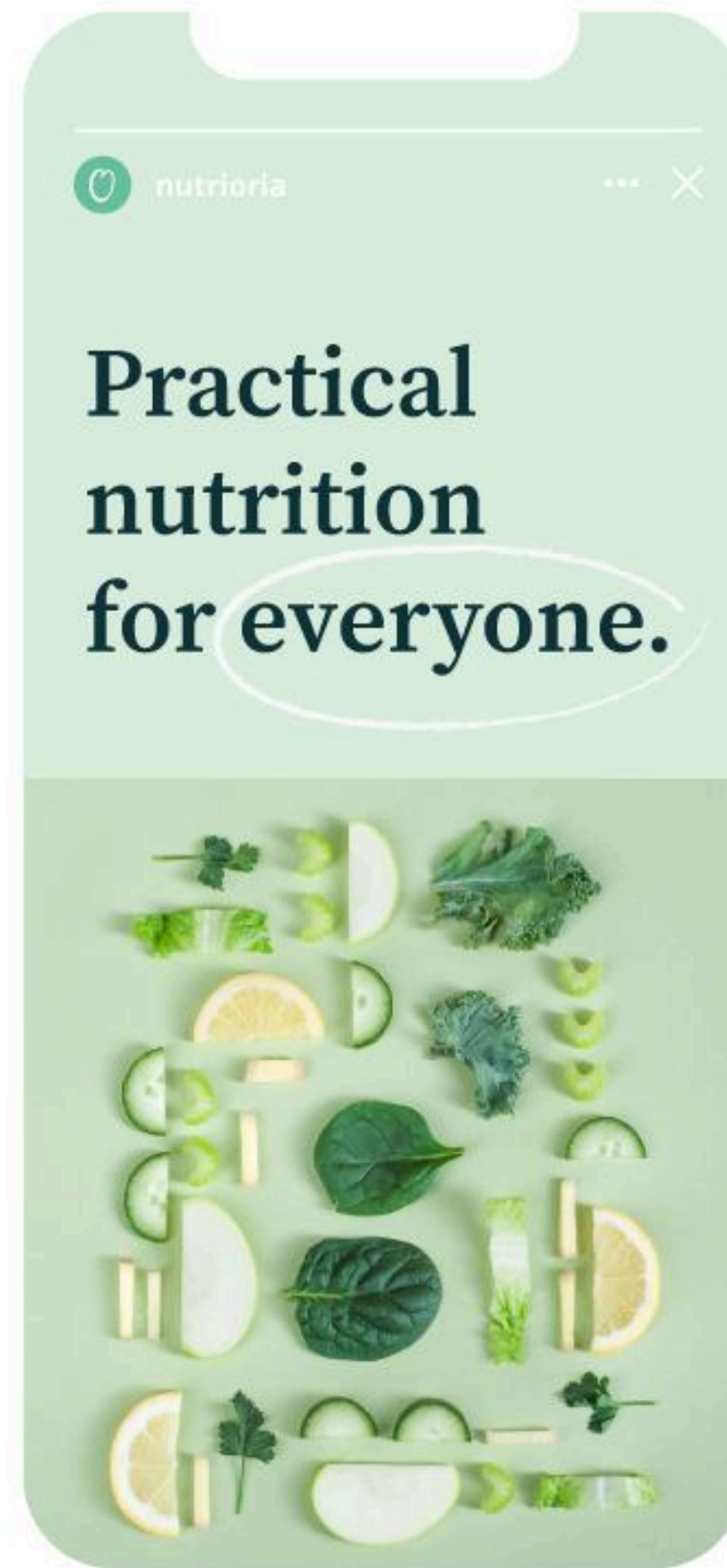

Brand Colours

- |   |         |   |         |
|---|---------|---|---------|
|  | #d8eddd |  | #f2c32c |
|  | #67c09e |  | #f7e7cb |
|  | #1d4f43 |  | #f4f0ea |
|  | #0f3438 |  | #fcfbfa |

Headline - Source Serif Variable Semibold

**We support everyone's unique needs with thoughtfulness.**

Body Text - Source Sans Pro Regular

Lorem ipsum dolor sit amet, consectetur adipiscing elit. Praesent aliquam nunc eu mauris suscipit, viverra tristique sapien tristique. Cras aliquam lectus turpis, eget consequat velit tempus vitae. Nulla facilisi. Duis pellentesque orci blandit, venenatis sem sed, laoreet nunc.

PROJET

# MOMENTUMM

Agence de marketing web

## NOTRE MANDAT

Création d'un logo et d'une identité visuelle associée.

## INTENTIONS DU CLIENT

- Faire référence aux services offerts (vidéographie entre autres) et jouer sur le mot "Momentum".
- Traduire les notions de savoir-faire et d'expertise.
- Évoquer l'idée d'un partenaire de confiance.

m•mentumm

m•mentumm

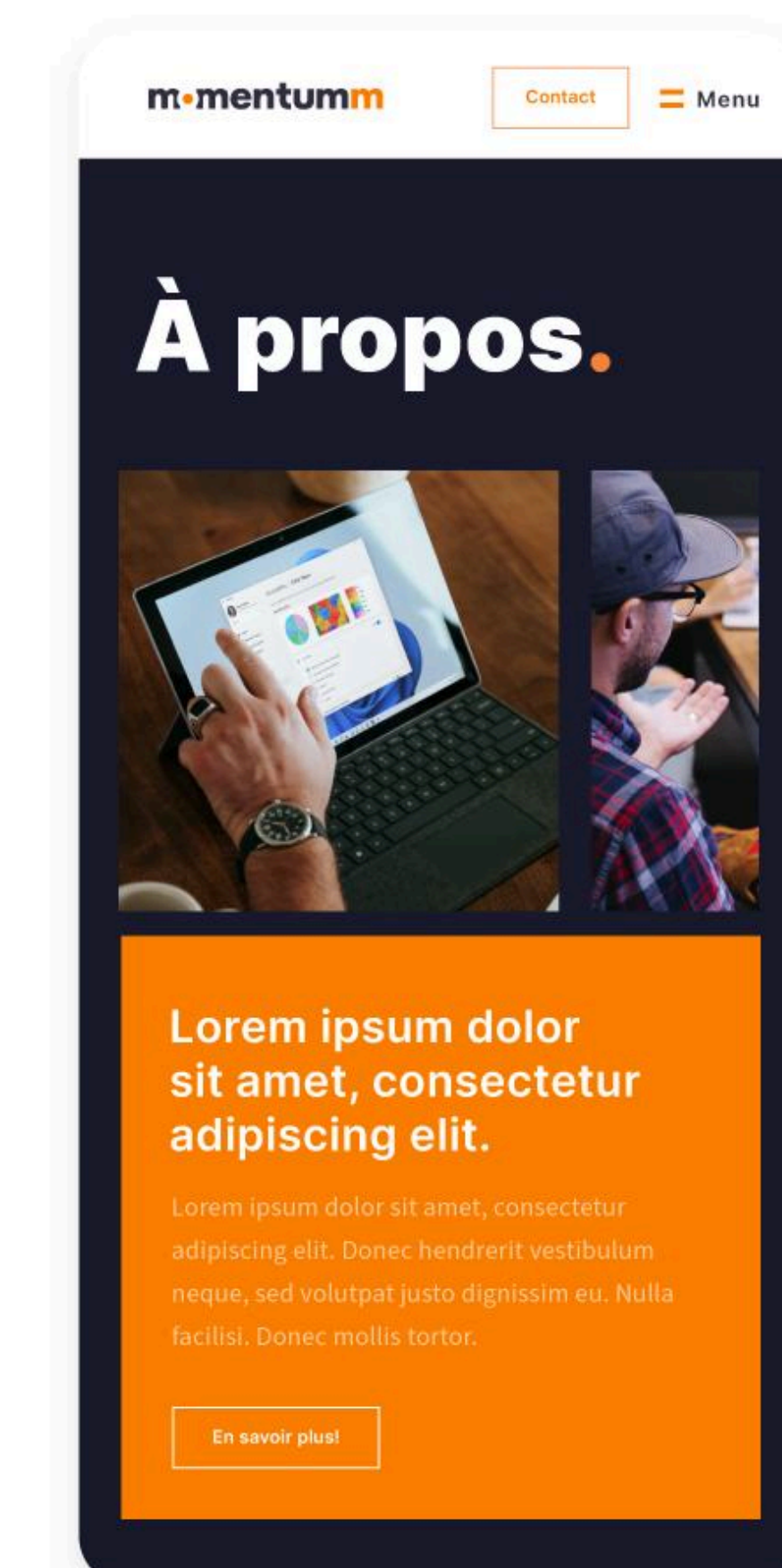
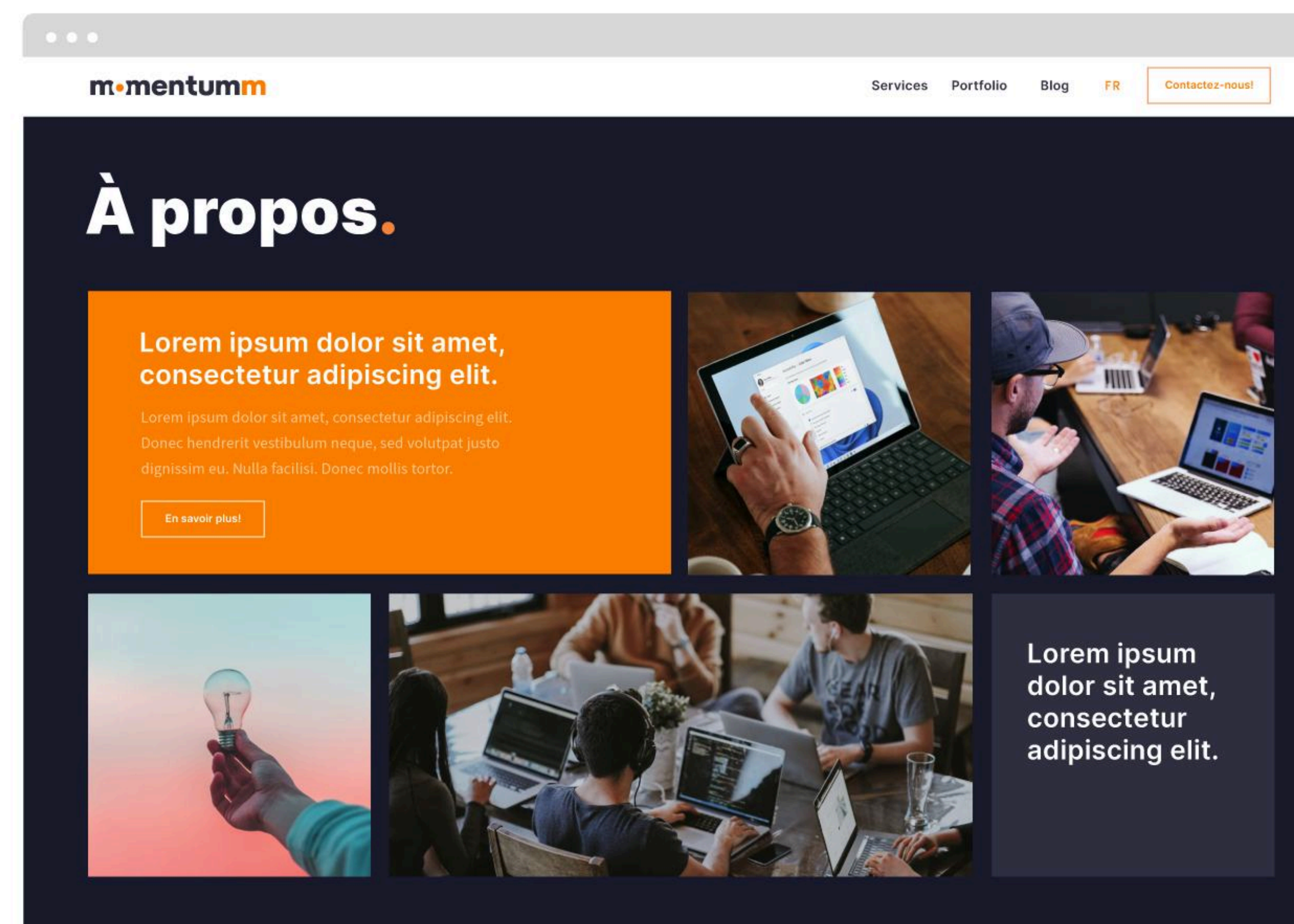

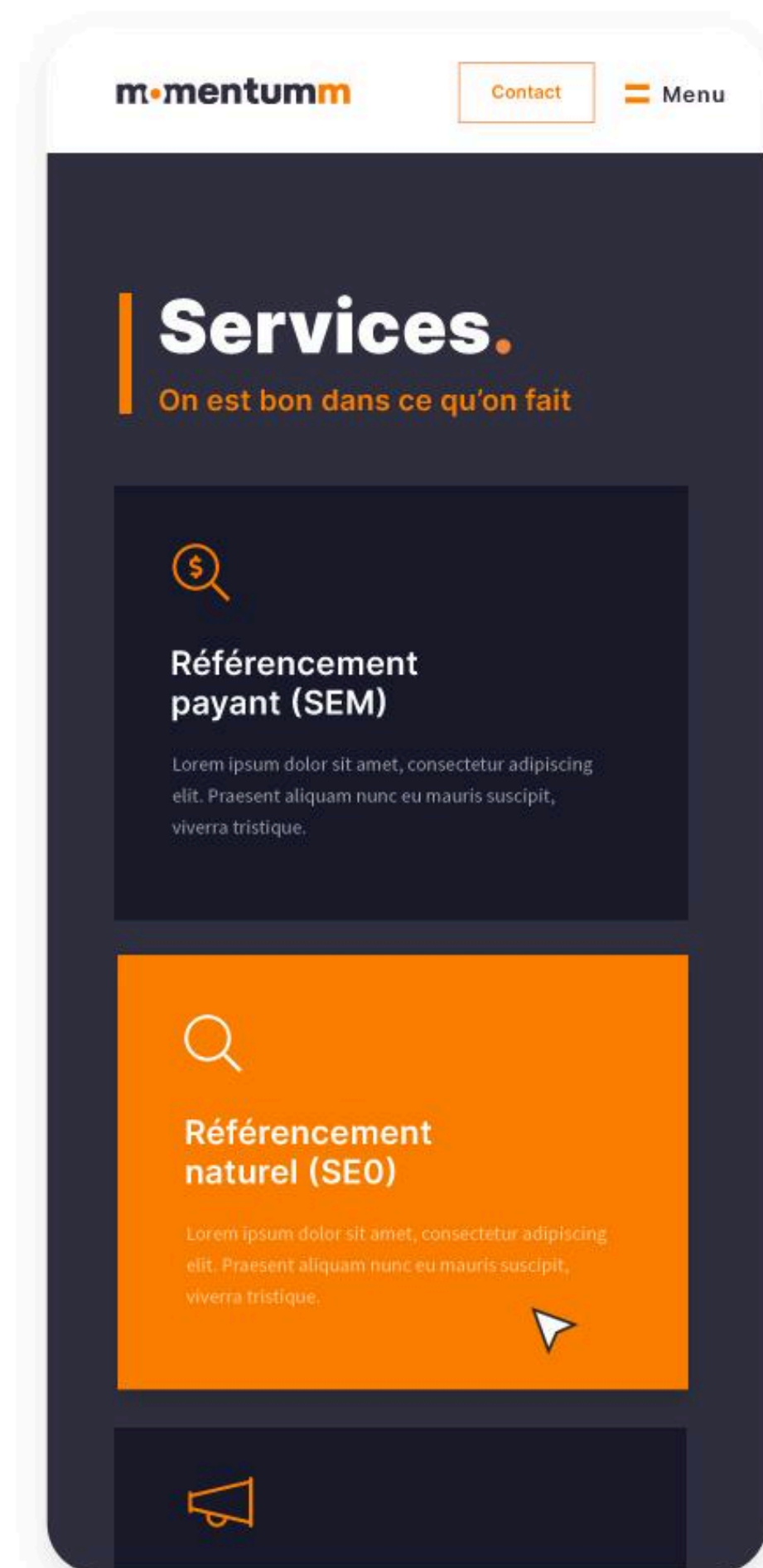
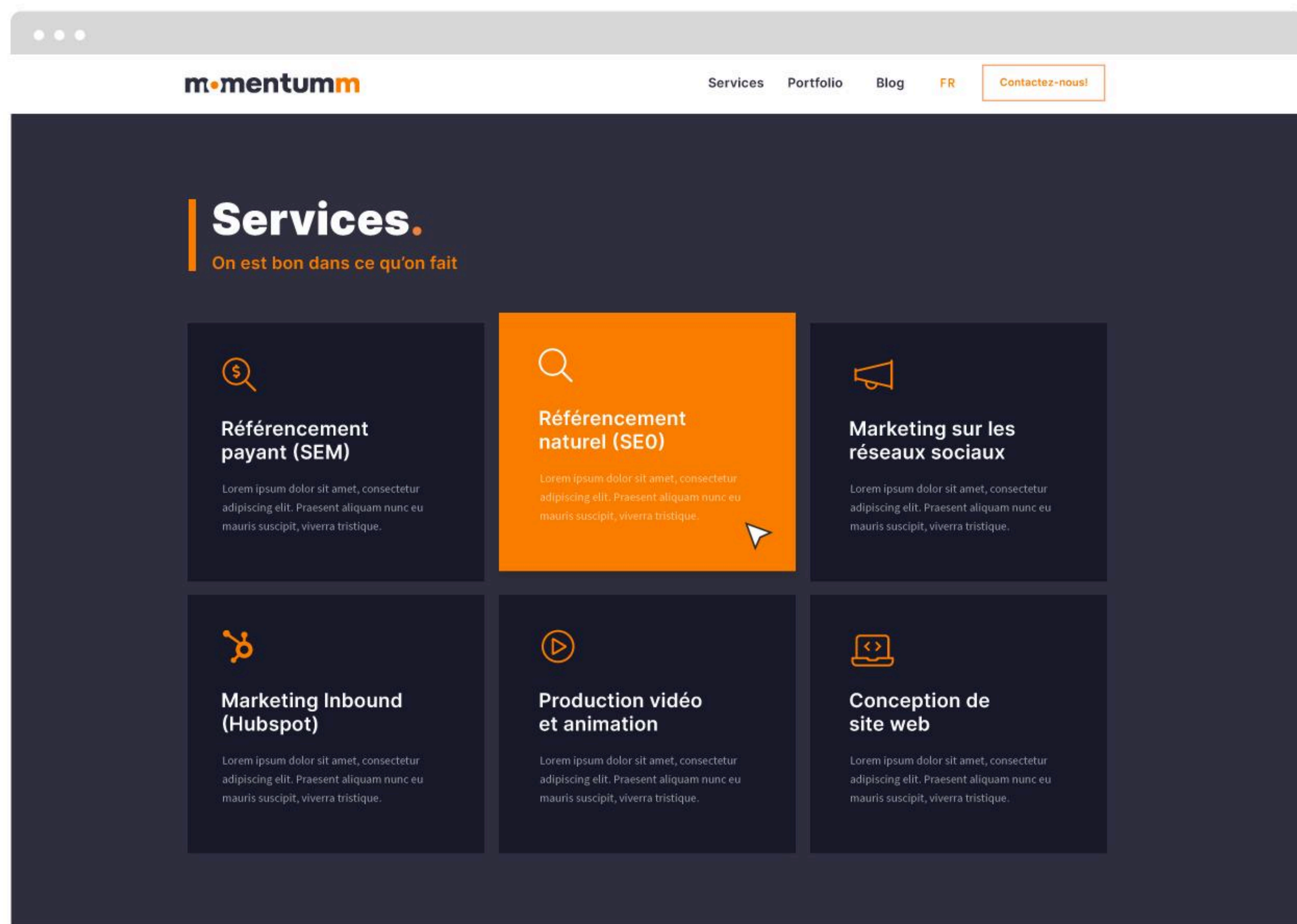

HEADLINES - INTER BLACK

**Propulsez votre croissance avec le marketing numérique**

SUBHEADLINES - INTER SEMI-BOLD

**Nous aidons les entreprises à s'installer et à performer en ligne**

BODY TEXT - SOURCE SANS PRO

Lorem ipsum dolor sit amet, consectetur adipiscing elit. Praesent aliquam nunc eu mauris suscipit, viverra tristique sapien tristique. Cras aliquam lectus turpis, eget consequat velit tempus vitae. Nulla facilisi. Duis pellentesque orci blandit, venenatis sem sed, laoreet nunc.

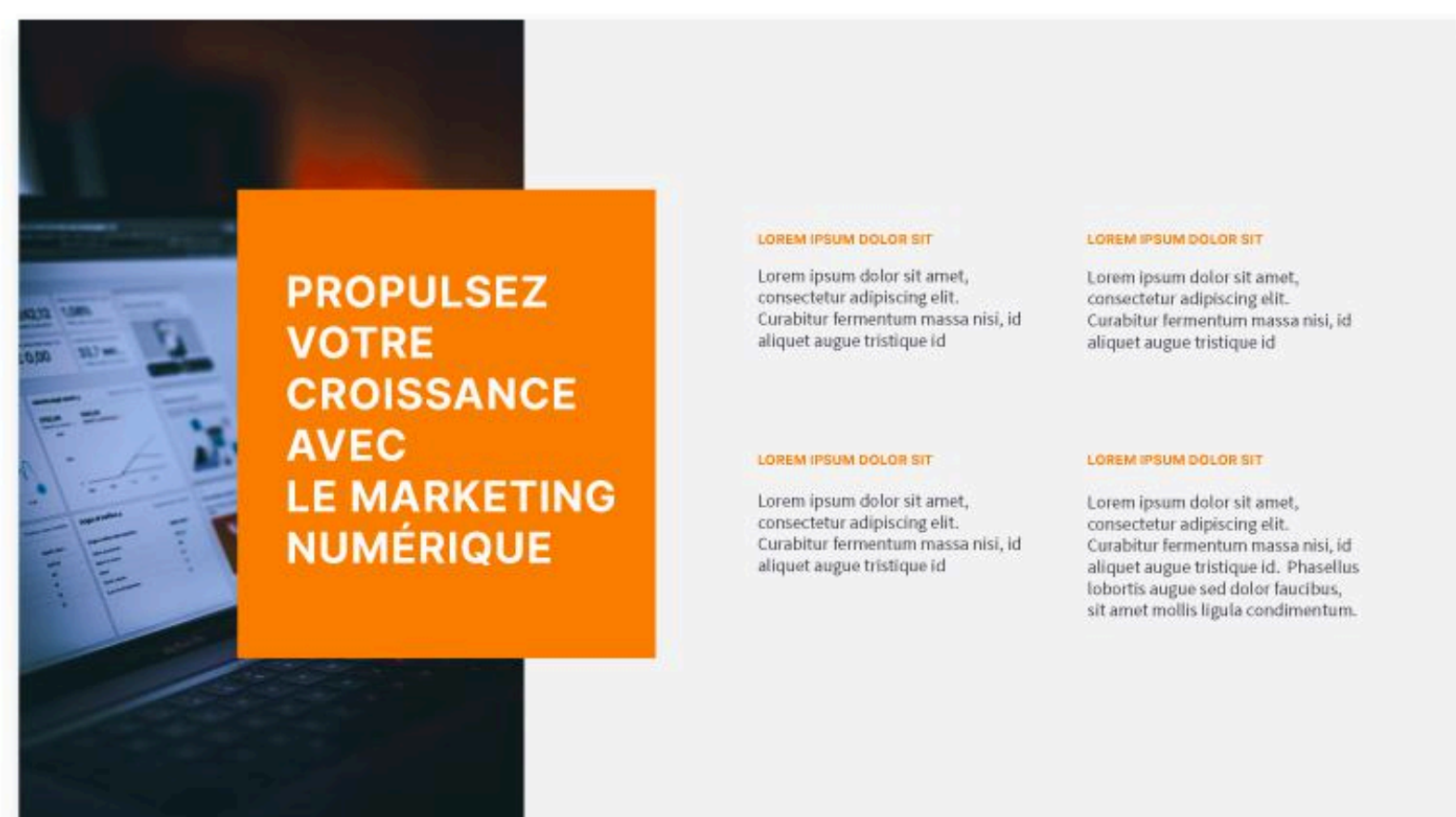
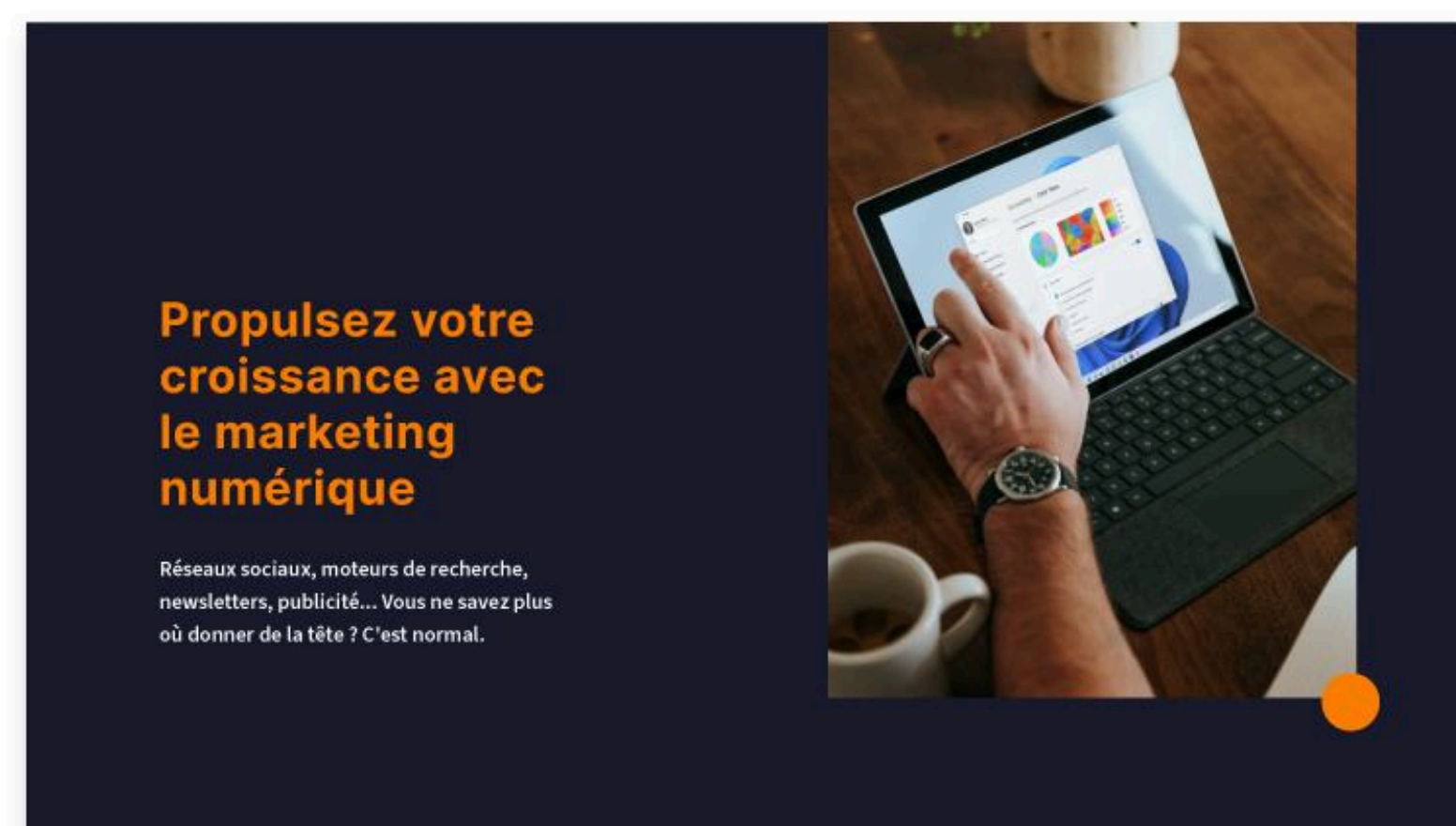

Deep blue original

#303040

Light Grey

#f4f4f4

Orange

#fc7e00

Darker deep blue

#1a1a2d

White

#ffffff

PROJET

# LOISIRS GENTILLY

Centre de loisirs

## NOTRE MANDAT

Création du logo et de l'identité visuelle associée.

## INTENTIONS DU CLIENT

- Proposer une image de marque qui évoque la convivialité, la communauté, la diversité, l'accessibilité.
- Créer une image évoquant le mouvement, la croissance et l'épanouissement.
- Présenter de manière claire et ludique la diversité des activités offertes.



LETTRE L  
DE LOISIRS

+



LETTRE G  
DE GENTILLY

+

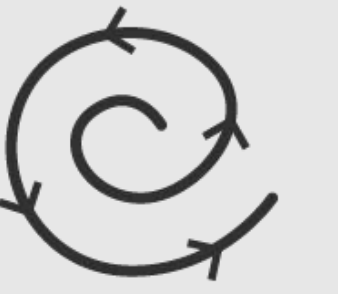

MOUVEMENT  
DYNAMISME  
DANSE  
ACTIVITÉ PHYSIQUE



GRADIENT POUR  
PRÉSENTER LES 4 PÔLES  
D' ACTIVITÉ

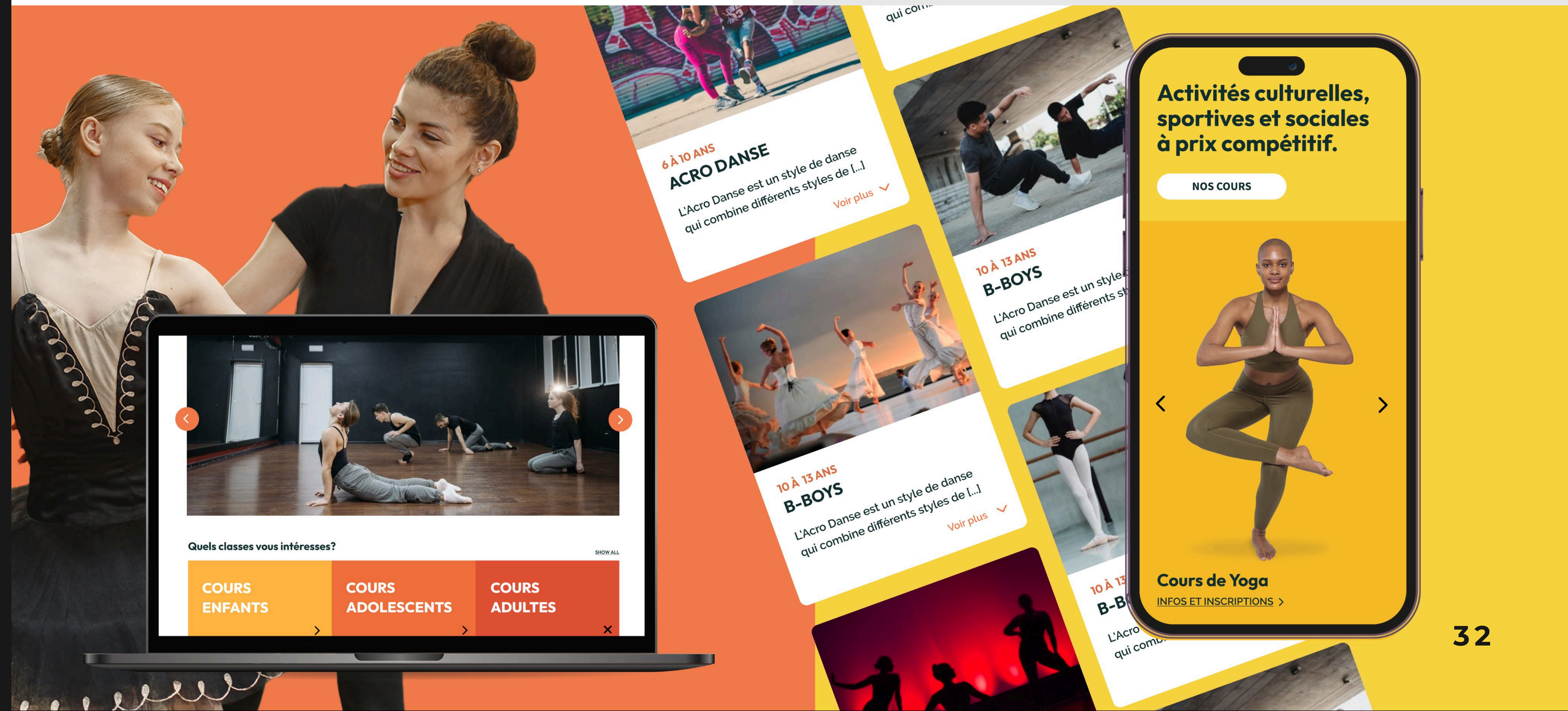

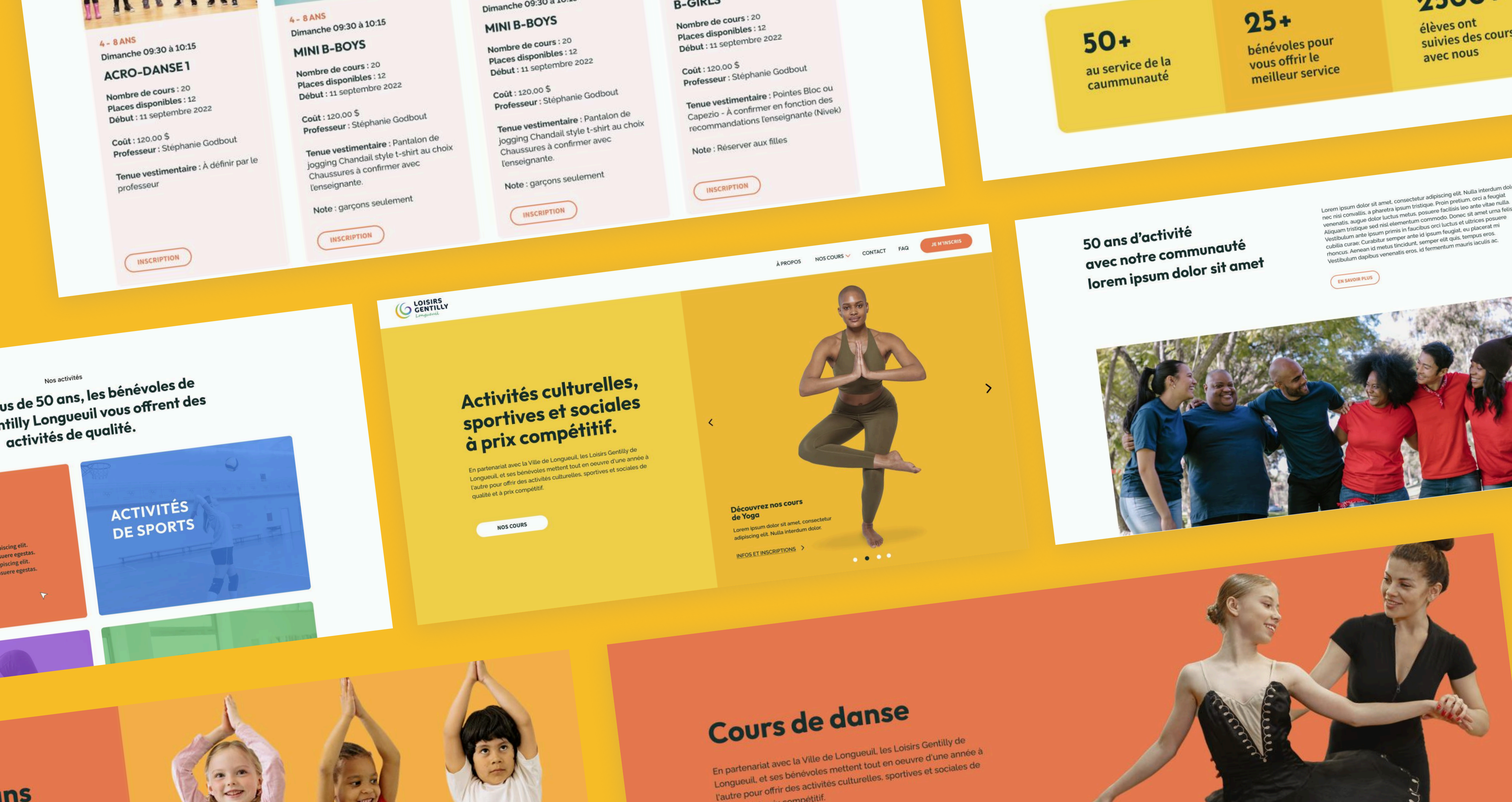

**COURS DE DANSE**

INFOS ET INSCRIPTIONS >

**ACTIVITÉS DE SPORTS**

**SANTÉ & BIEN-ÊTRE**

**COURS DE LANGUES**



LOISIRS GENTILLY Longueuil

**Activités culturelles, sportives et sociales à prix compétitif.**

NOS COURS

**Cours de danse**

INFOS ET INSCRIPTIONS >

LOISIRS GENTILLY Longueuil

**Activités culturelles, sportives et sociales à prix compétitif.**

NOS COURS

**Cours de volleyball**

INFOS ET INSCRIPTIONS >

## PROJET

# ZINZIN

Restaurant

## NOTRE MANDAT

Refonte et modernisation du logo existant. Création d'une identité visuelle associée à utiliser sur les différents supports de communication du restaurant.

## INTENTIONS DU CLIENT

- Créer une image approachable et enjoué.
- Évoquer les disques vinyles qui sont un élément de la décoration du restaurant.
- Évoquer une cuisine saine et fraîche.



HEADLINES - GASTROMOND REGULAR

## Cuisine maison et de saison

SUBHEADER - POPPINS BOLD

### CUISINE MAISON ET DE SAISON

BODY TEXT - POPPIN REGULAR

Lorem ipsum dolor sit amet, consectetur adipiscing elit. Praesent aliquam nunc eu mauris suscipit, viverra tristique sapien tristique. Cras aliquam lectus turpis, eget consequat velit tempus vitae. Nulla facilisi. Duis pellentesque orci blandit, venenatis sem sed, laoreet nunc.

FUN NOTES - CAVEAT

CHEF'S  
FAVOURITE →

#ED7054

#0B3D3D

#FCF7F0

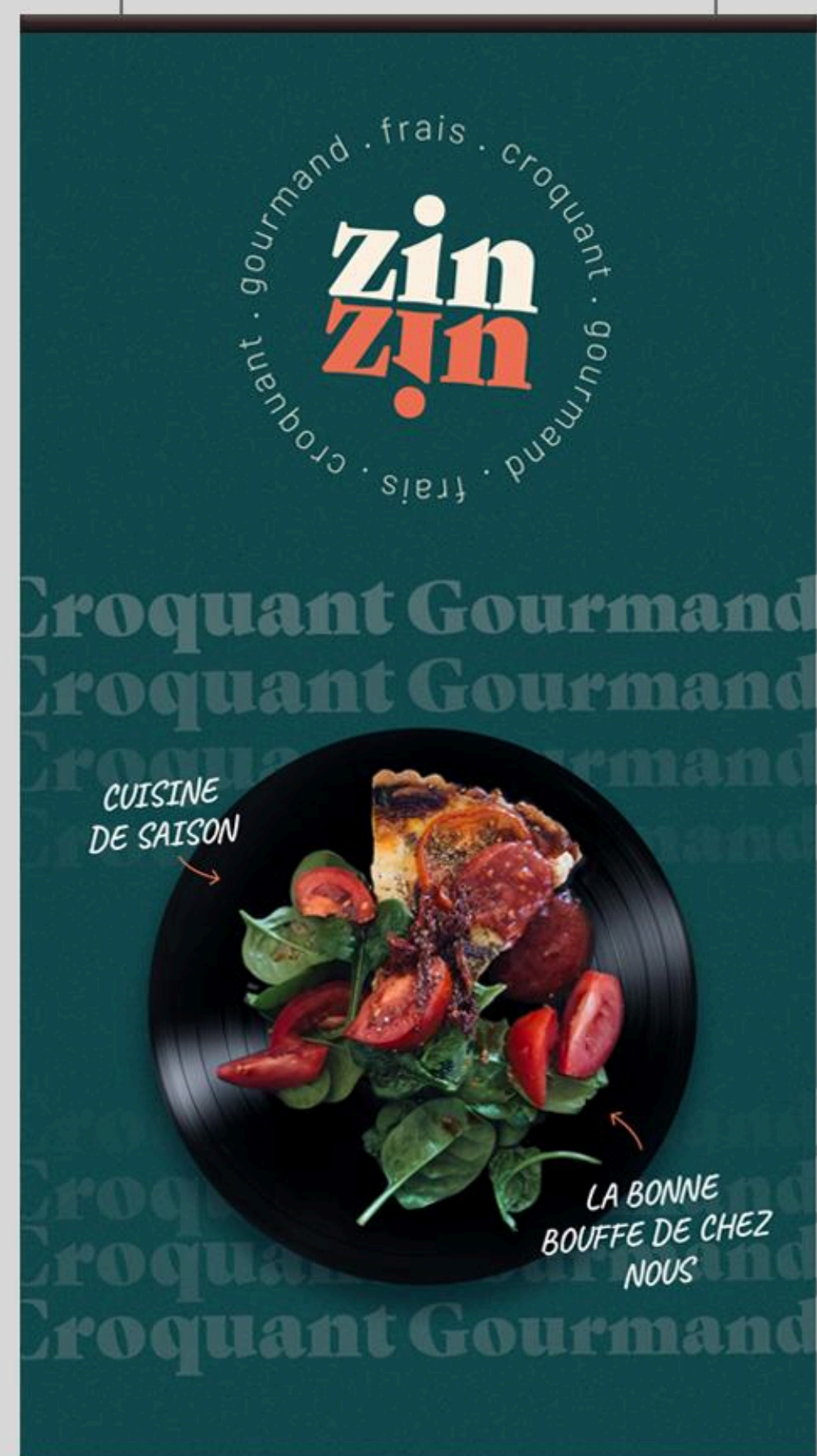

## PROJET

# LABORATOIRE DR RENAUD

Produits de beauté, cosmétiques et soins de la peau

## NOTRE MANDAT

- Refonte et enrichissement de l'image de marque.
- Refonte du site web.
- Production de contenus photo et vidéo (photos de produits, contenu lifestyle, etc.).
- Gestion des réseaux sociaux.
- Création de bannières publicitaires (web, presse, affichage, etc.)
- Création et envoi d'infolettres via Klaviyo.

## INTENTIONS DU CLIENT

- Enrichir l'image de marque actuelle en proposant une esthétique plus moderne, douce et raffinée, mettant en valeur la qualité des produits et le savoir-faire scientifique de la marque.
- Accroître la visibilité numérique grâce à un site optimisé, une présence régulière sur les réseaux sociaux et des campagnes d'emailing bien pensées.
- Constituer une banque de contenus visuels complète et diversifiée.

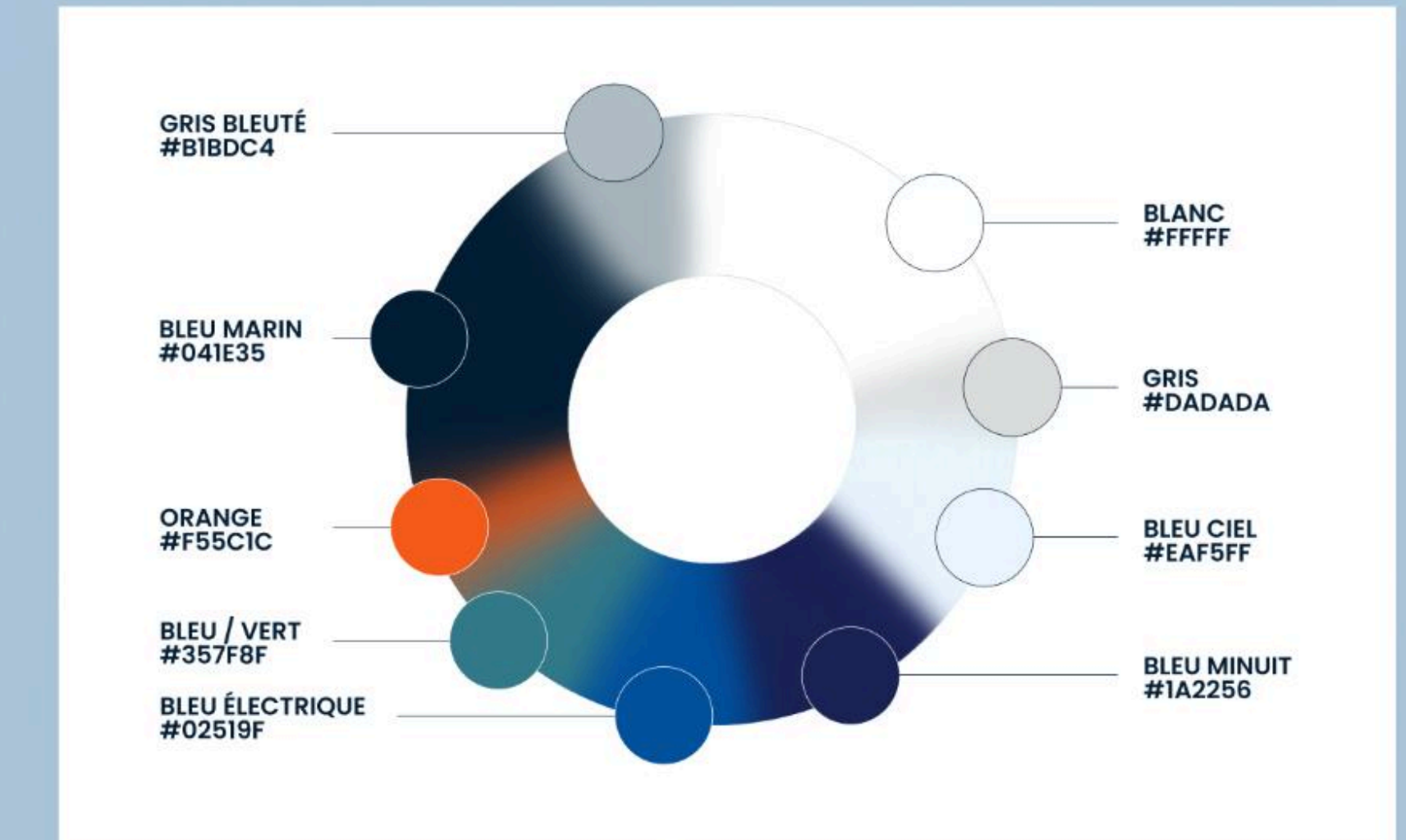

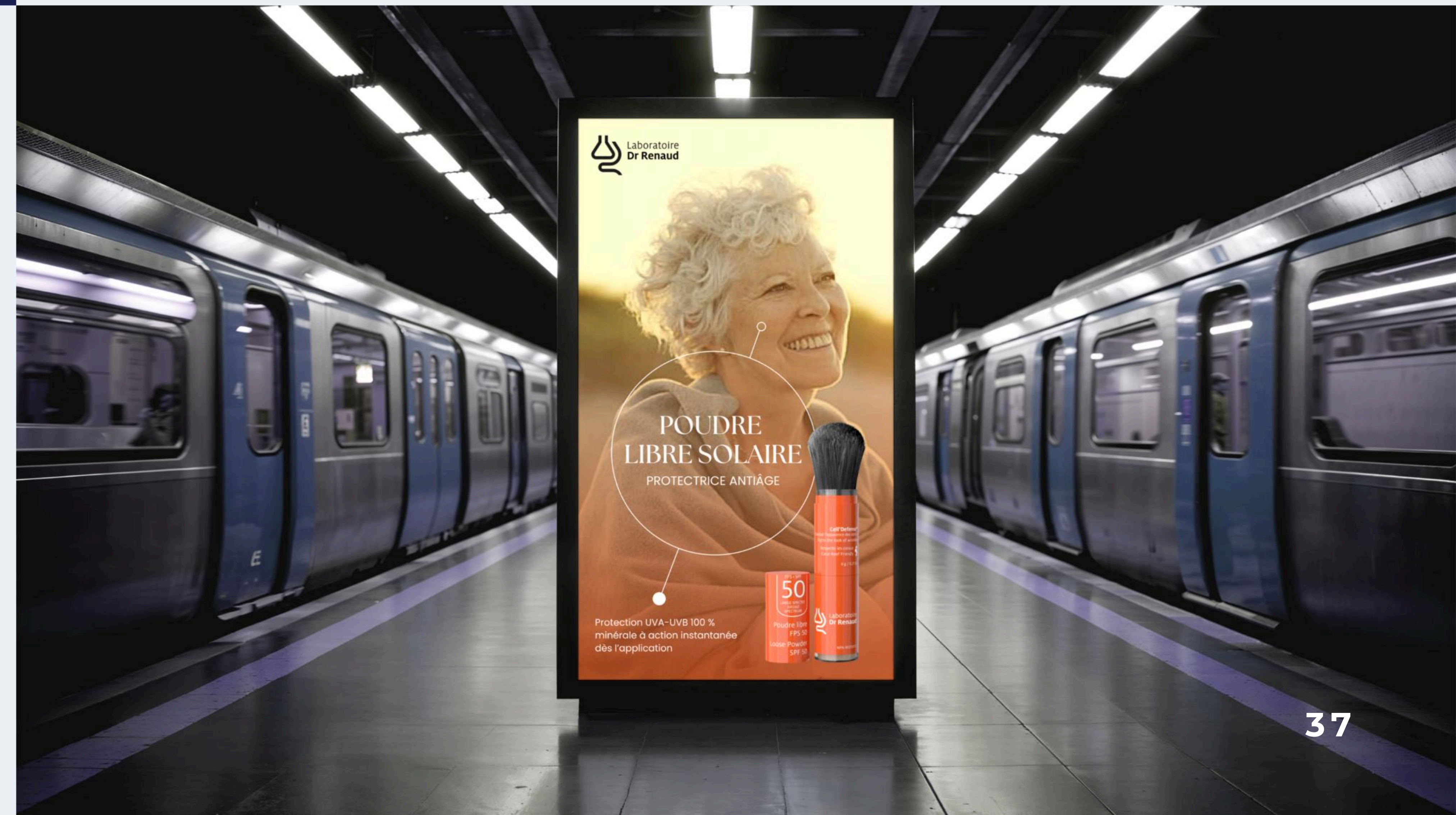
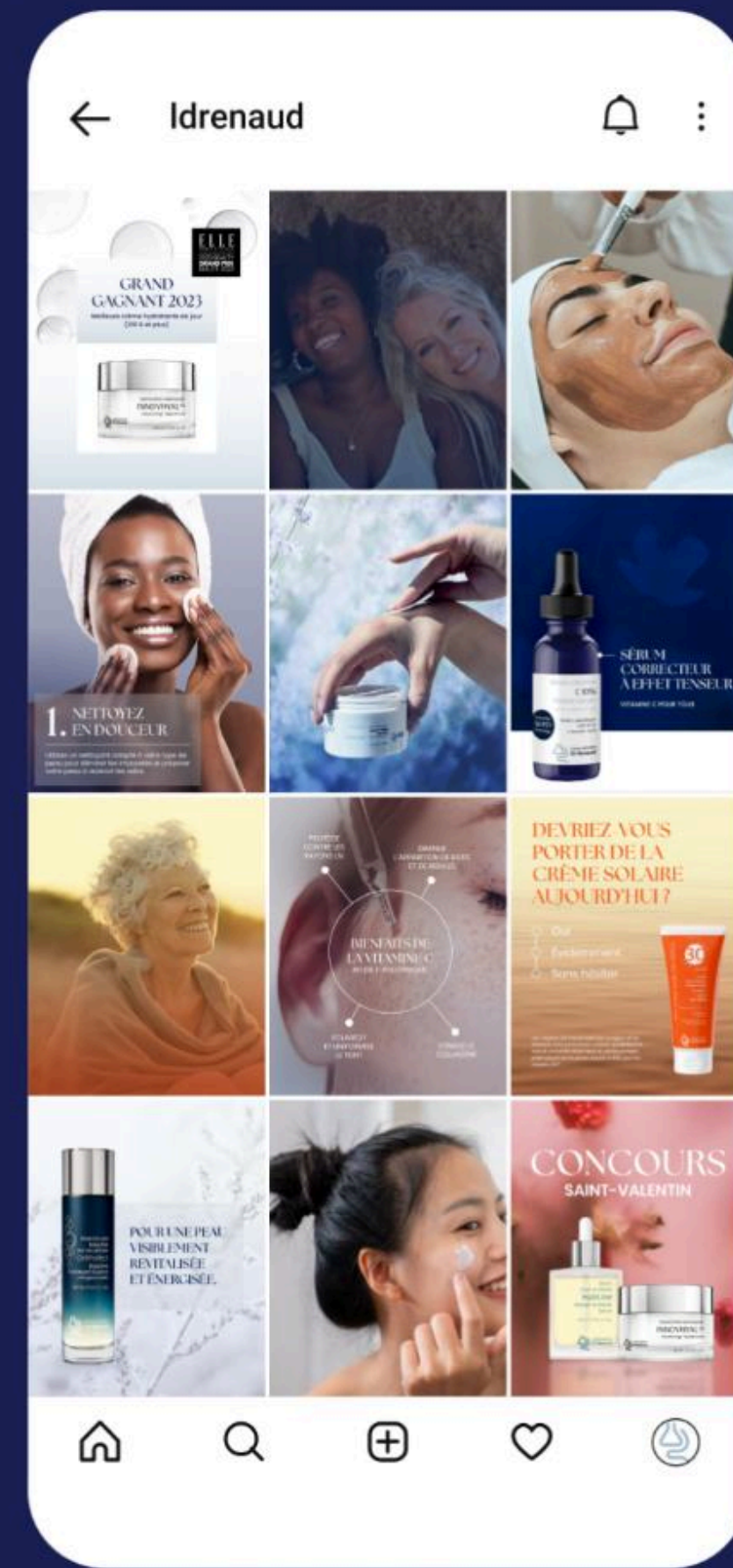
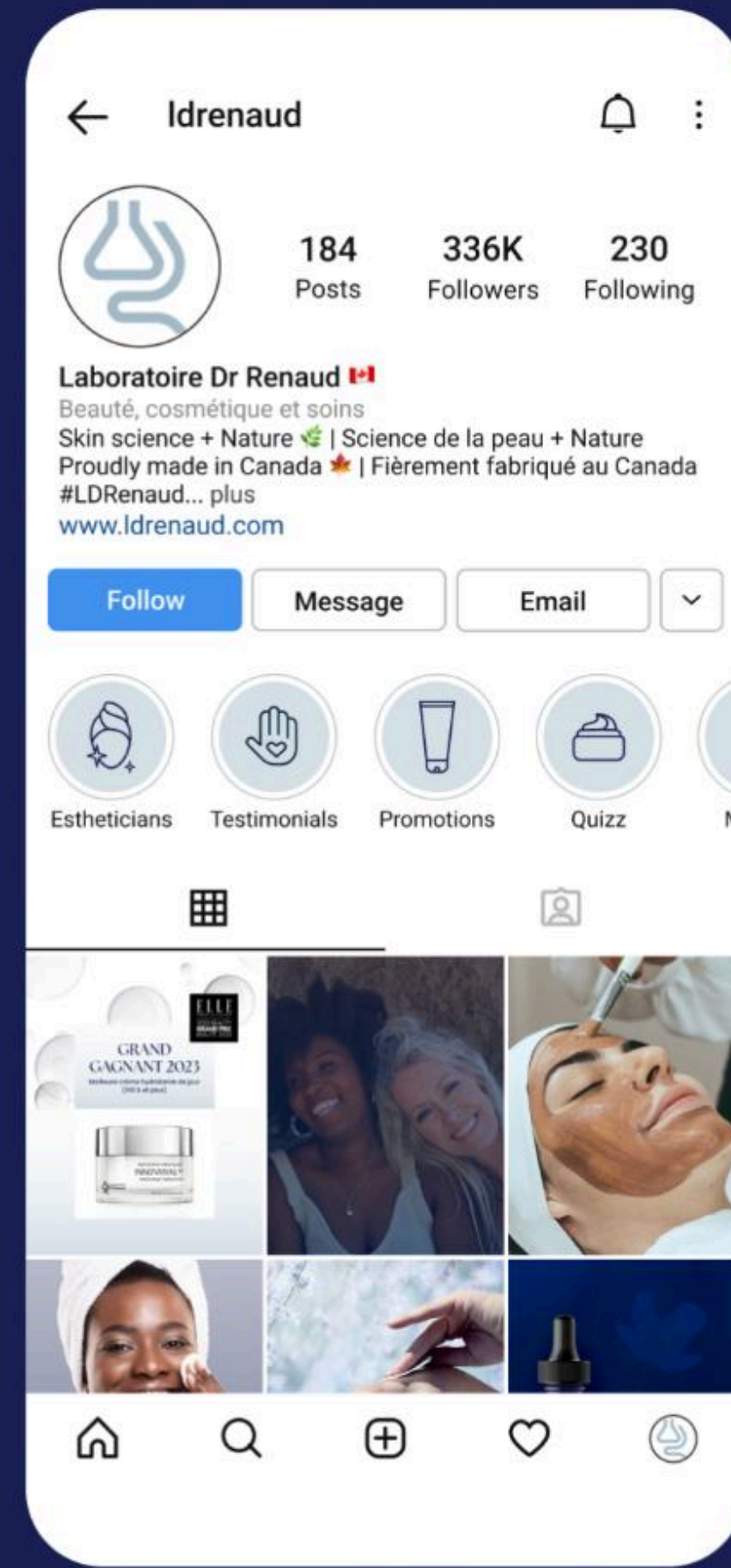

PROJET

# MYCELIANA

Producteur de champignons en milieu urbain

## NOTRE MANDAT

- Création de l'univers de marque : logo, palette de couleur, typographie et illustrations.

## INTENTIONS DU CLIENT

- Développer un univers de marque inspiré du mycélium et de la culture des champignons, évoquant à la fois la fraîcheur, la jeunesse et la qualité des produits.
- Production d'éléments visuels tel que des templates pour les réseaux sociaux, fiches informatives, cartes d'affaires, etc.

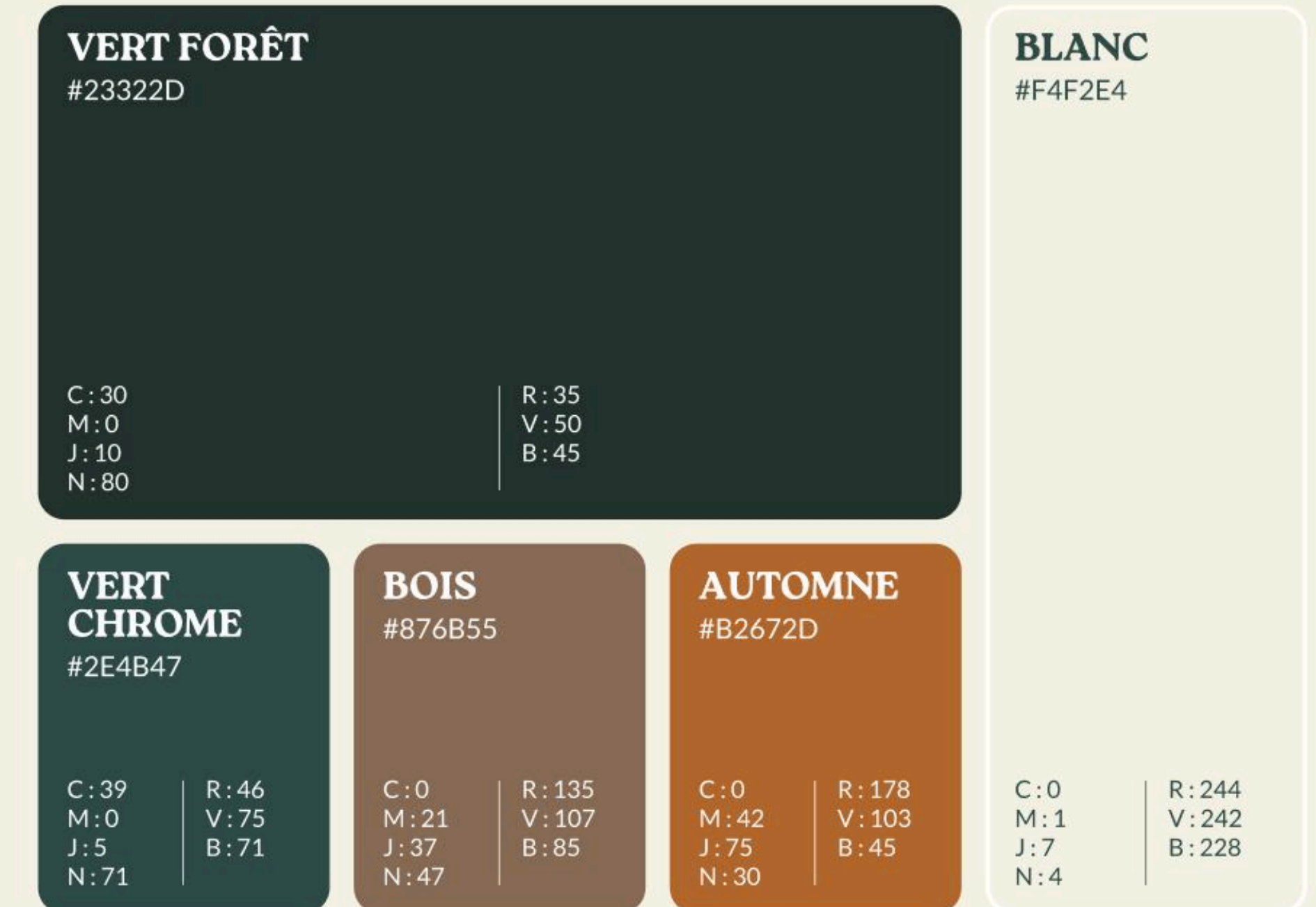

# Roca Black

TITRES, TITRES DE SECTION & NOMS DE PRODUITS

ABCDEFGHIJKLMNOPQRSTUVWXYZ  
 abcdefghijklmnopqrstuvwxyz|éèâïüç  
 1234567890().,:;?!%\$#&°\*“”«»

# LATO REGULAR

SOUS-TITRES ET ACCROCHES

ABCDEFGHIJKLMNOPQRSTUVWXYZ  
 abcdefghijklmnopqrstuvwxyz|éèâïüç  
 1234567890().,:;?!%\$#&°\*“”«»

# Lato Regular

CORPS DE TEXTE

ABCDEFGHIJKLMNOPQRSTUVWXYZ  
 abcdefghijklmnopqrstuvwxyz|éèâïüç  
 1234567890().,:;?!%\$#&°\*“”«»

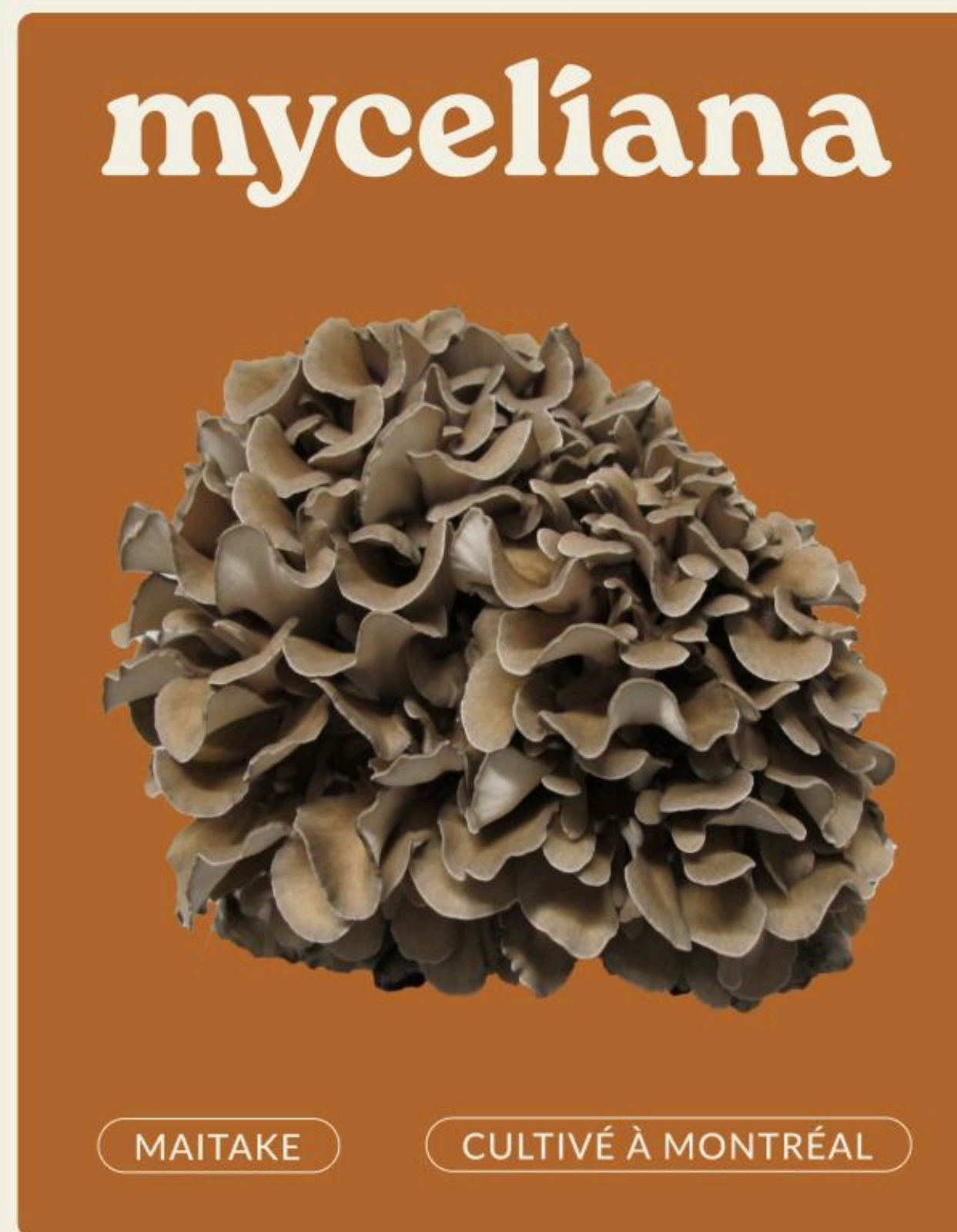

PROJET

# SOLUTIONS CA

Logiciel de gestion

## NOTRE MANDAT

- Refonte complète de l'identité de marque, incluant le logo, la typographie et les éléments visuels.
- Création d'une nouvelle carte d'affaires.
- Personnalisation des profils sur les réseaux sociaux pour assurer une cohérence visuelle sur toutes les plateformes.

## INTENTIONS DU CLIENT

- Création d'une nouvelle identité de marque en continuité avec l'image existante, alliant modernité et cohérence.
- Développement d'une charte graphique professionnelle et actuelle, conçue pour inspirer confiance.
- Carte d'affaires originale, structurée et alignée sur l'univers visuel de la marque.



**Solutions CA**



**Solutions CA**



<p>BLEU MINÉRAL #0A0F27</p> <p>C : 100   R : 10 M : 94   V : 15 J : 49   B : 39 N : 71</p>	<p>BLEU NUIT #001952</p> <p>C : 100   R : 0 M : 91   V : 25 J : 39   B : 82 N : 38</p>	<p>DÉGRADÉ BLEU</p>	<p>BLEU MARINE #043775</p>
	<p>BLEU SARCELLE #12769E</p> <p>C : 84   R : 18 M : 41   V : 118 J : 22   B : 158 N : 6</p>	<p>BLEU MARINE #043775</p> <p>C : 100   R : 4 M : 83   V : 55 J : 29   B : 117 N : 11</p>	<p>ORANGE BRULÉ #DC5C01</p> <p>C : 6 M : 73 J : 100 N : 1</p> <p>R : 220 V : 92 B : 1</p>
			<p>BLEU SARCELLE #12769E</p>

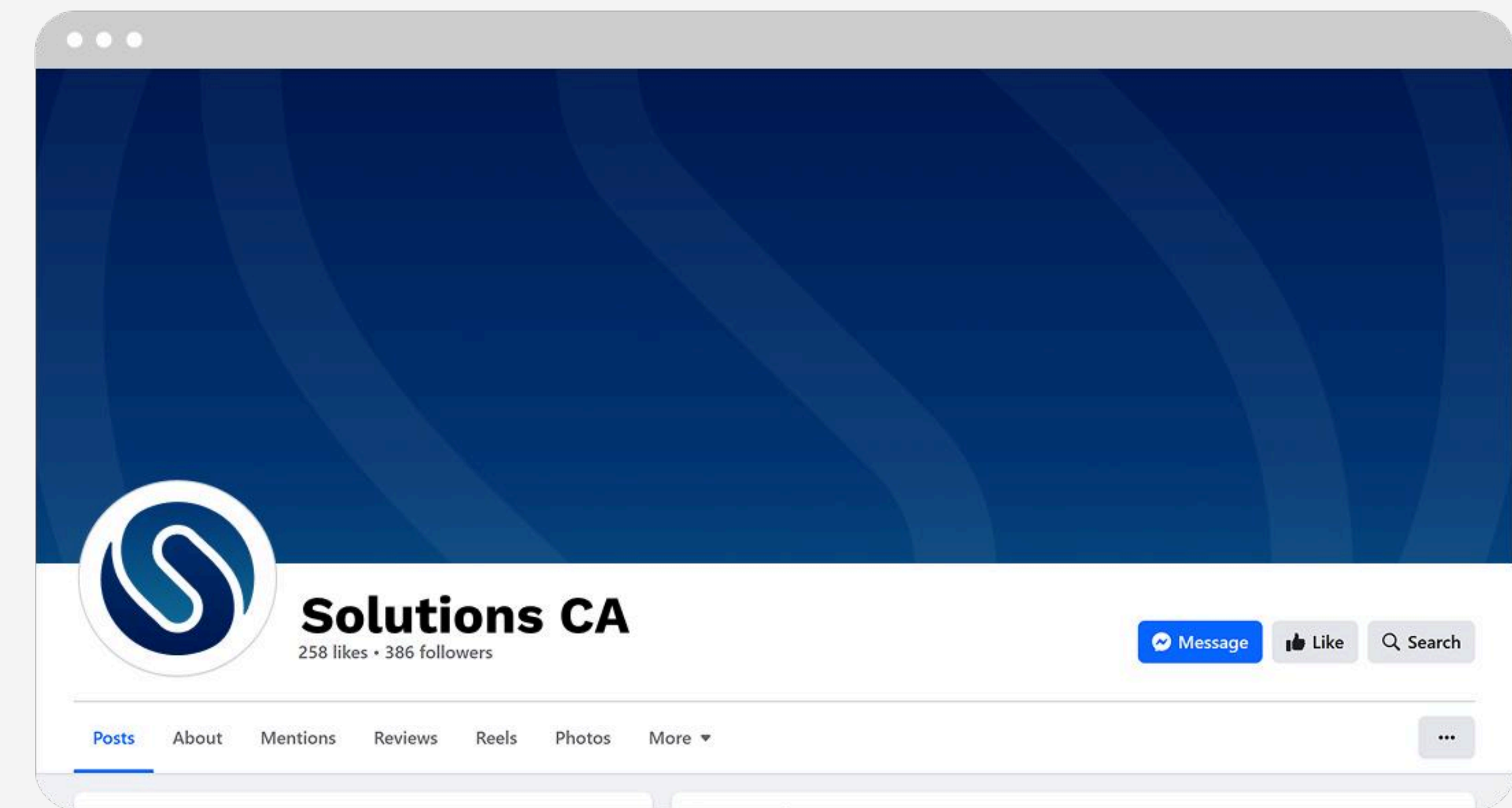

# TÉMOIGNAGES CLIENTS

66

En cherchant un nouveau partenaire pour le renouvellement de notre présence web, j'ai suivi le conseil d'une amie qui m'avait amené vers Nara Creative. Elle avait bien raison de le faire.

Dès le premier contact, l'équipe de Nara m'avait guidé de manière très professionnelle et efficace. Ce que j'avais cherché. Les spécialistes ont mis beaucoup d'efforts à comprendre notre modèle d'affaires et nos compétences qui visent une clientèle sur deux continents différents au moins.

La coopération était toujours très compréhensive et la création du contenu m'avait soulagé en plus. J'étais bien surpris du résultat, et par la créativité et le courage de tester du neuf.

99

## **YOU-CAN.BIZ**

Développement d'entreprise à l'international

66

Très beau projet avec l'équipe de Nara Creative. Ils sont professionnels, compétents et à l'écoute de nos besoins. Leurs livrables sont impeccables et de qualité. Merci encore !

99

## **JOURNEY GROUPE CONSEIL**

Cabinet de conseil en gestion d'entreprise

66

Si vous êtes à la recherche d'une entreprise qui prendra vos idées et les transformera en réalité de haute qualité, Nara est le bon choix pour vous. Il vous faut une entreprise qui prenne le temps de comprendre votre vision. C'est Nara qu'il vous faut.

99

## **NBG TELECOM**

Distributeur d'équipements d'alarme et de surveillance

66

Travailler avec Nara est une expérience très agréable et stimulante. L'équipe fait preuve d'une grande maîtrise de l'esthétique et d'une grande créativité. Ils ont pris le temps de comprendre nos valeurs fondamentales et ont conçu l'image numérique la plus appropriée pour nous (NUTRIORIA) ! Il faut également mentionner que Nara est une entreprise qui pense toujours à ce qui est le mieux pour ses clients, qui ne retient pas les informations et qui n'hésite pas à partager son point de vue sur les problèmes auxquels ses clients sont confrontés.

En bref, une entreprise honnête, fiable, créative et inspirante ! Excellente expérience de travail avec Nara !

99

## **NUTRIORIA**

Services de nutrition pour les entreprises

# TÉMOIGNAGES CLIENTS

66

Quelques mots pour vous dire combien mon équipe et moi-même sommes très satisfaits de vos services. Votre compétence, disponibilité et intégrité sont, sans nul doute, des qualités qui vous distinguent des autres compagnies.

99

**MARIE-YVONNE PAINT**  
Courtière immobilière du luxe

66

Agence à taille humaine, de vrais experts en design, développement et marketing, travail sérieux et efficace, en toute transparence. Merci pour notre belle collaboration depuis des années ! À très vite.

99

**CORPO'EVENTS**  
Agence événementielle

66

Ils l'ont tout simplement ! Ils sont créatifs et il est très facile de travailler avec eux.

99

**VRESH FOODS**  
Producteur de ghee (beurre clarifié)

66

Avoir l'occasion de travailler avec Nara, c'est avoir la chance de découvrir une équipe forgée sur des valeurs humaines fortes, consciente de vos besoins et capable de travailler efficacement sur tous les sujets que vous pourriez amener. Je ne peux que chaudement recommander Nara Creative et ses collaborateurs. Merci à tous, encore, pour votre proactivité et votre gentillesse.

99

**GROUPE STUDI**  
Formations en ligne

66

Robin et Nara Creative sont d'excellents partenaires dans le cadre du développement d'une nouvelle plateforme en ligne pour les personnes atteintes de diabète, appelée Knowing Diabetes. L'enthousiasme, la sincérité, le professionnalisme, la qualité et l'intégrité que Nara investit dans ce projet sont vraiment exceptionnels, et c'est un réel plaisir de travailler avec Robin et son équipe.

99

**DIABETES CLINICAL TRIALS NETWORK**  
Plateforme partageant de l'information sur le diabète

nara

# UNE QUESTION, UN PROJET OU MÊME UNE BLAGUE DE PAPA ?

Nous adorerions en discuter avec vous. Envoyez nous un message et commençons la conversation !

CONTACTEZ-NOUS

Retrouvez-nous sur les réseaux sociaux :

 @NaraCreativeMtl

 @nara\_creative

 nara-creative